

Les établissements publics du second degré de l'académie

Année scolaire 2018-2019



ac-lille.fr

Pôle académique des statistiques, études
prévisionnelles et analyses

Tél : 03 20 15 63 13

20 rue Saint-Jacques - BP 709 - 59033 Lille cedex

Pour toute demande concernant la Base Rectorale des Établissements : ce.ramsese-lille@ac-lille.fr

Pour toute demande statistique : pasepa-infostat@ac-lille.fr

SOMMAIRE

	Pages
Nombre d'établissements par bassin d'éducation	3
Présentation du bandeau.....	4
Description des établissements	5
Sigles utilisés pour les disciplines enseignées.....	6
Lexique	7
Modifications du réseau des EPLE à la rentrée 2018.....	8
 E.R.E.A. NORD PAS-DE-CALAIS.....	 9
 DÉPARTEMENT DU NORD	
 Collèges	 13
Lycées professionnels	47
Lycées	55
 DÉPARTEMENT DU PAS-DE-CALAIS	
 Collèges	 67
Lycées professionnels	89
Sections d'enseignement général et technologique	95
Lycées	97

NOMBRE D'ÉTABLISSEMENTS PUBLICS DU SECOND DEGRÉ PAR BASSIN D'ÉDUCATION

BASSIN D'ÉDUCATION	COLLÈGES	LYCÉES PROF.	LYCÉES	EREA	TOTAL	SEGPA	SGT
01 LILLE CENTRE	20	6	10	1	37	7	
02 LILLE OUEST	14	3	3	1	21	5	
03 LILLE EST	21	2	3		26	7	
04 ROUBAIX TOURCOING	24	8	9	1	42	11	
05 DUNKERQUE FLANDRE	32	8	6		46	10	
06 DOUAISIS	21	6	6		33	11	
07 VALENCIENNOIS	31	6	8		45	14	
08 SAMBRE AVESNOIS	26	3	7		36	9	
09 CAMBRÉSIS	13	2	4		19	4	
TOTAL NORD	202	44	56	3	305	78	0
10 ARTOIS TERNOIS	23	4	4		31	9	
11 LENS HÉNIN LIÉVIN	35	9	8	1	53	17	1
12 BÉTHUNE BRUAY	24	6	7		37	8	
13 AUDOMAROIS CALAISIS	25	5	6	1	37	8	
14 BOULOGNE MONTREUIL	18	4	6	1	29	11	
TOTAL PAS-DE-CALAIS	125	28	31	3	187	53	1
TOTAL ACADÉMIE	327	72	87	6	492	131	1

SEGPA : Section d'enseignement général et professionnel adapté

SGT : Section d'enseignement général et technologique en lycée professionnel

NB: Les bassins d'éducation et de formation constituent le niveau infra-départemental d'animation de la politique pédagogique, au plus près des écoles et des établissements scolaires. La définition des territoires des bassins relève de la compétence du recteur, la carte des bassins est élaborée en tenant compte des parcours de formation des élèves et des caractéristiques des territoires.

Une opération qualité menée en 2018 et ayant pour but de vérifier l'appartenance de tous les établissements d'une commune (au sens du code officiel géographique en vigueur) à un même bassin a conduit à quelques modifications d'affectation. L'annuaire 2018/2019 tient compte de ces modifications, effectives dans la base des établissements depuis le 01/09/2018.

PRÉSENTATION DU BANDEAU

LYCÉES PROFESSIONNELS PUBLICS

N° ETAB. PATRONYME ADRESSE POSTALE - VILLE 0590000A LP XXXXX XXXXXXXX 20 RUE SAINT JACQUES - BP 709 59033 LILLE CEDEX Tél : 03 20 XX XX XX Fax : 03 20 XX XX XX	ENSEIGNEMENT DISPENSE Domaines de formation SECT.EUR. FOOTBALL HANDBALL JUDO ALIM.-TEXTIL-ATMF-MEI-ELNIQ- STS-	INFORMATIONS GENERALES Effectifs : XXX élèves REP+ N° SIRET : 1XXXXXXXXXXXXX5 Bassin : 09101 - LILLE-CENTRE District : 05902 - LILLE-SUD-OUEST	CHEF D'ETABLISSEMENT & ADJOINT CHEF DE TRAVAUX Agt COMPTABLE & Adj. GESTIONNAIRE M. Y PAUL M. X PIERRETTE Siège d'agence de comptable M. Y PAULETTE
---	---	---	---

Coordonnées de l'établissement

Type d'établissement

Section(s) Européenne(s) / Internationale(s) et/ou Langues et cultures Européennes et/ou Section(s) Binationale(s) / Bilingue(s)	ENSEIGNEMENT DISPENSE Domaines de formation SECT.EUR. FOOTBALL HANDBALL JUDO ALIM.-TEXTIL-ATMF-MEI-ELNIQ- STS-	INFORMATIONS GENERALES Effectifs : XXX élèves REP+ N° SIRET : 1XXXXXXXXXXXXX5 Bassin : 09101 - LILLE-CENTRE District : 05902 - LILLE-SUD-OUEST	CHEF D'ETABLISSEMENT & ADJOINT GESTIONNAIRE & AGENT COMPTABLE M. X PIERRE M. Y PAUL M. X PIERRETTE Siège d'agence de comptable M. Y PAULETTE
--	---	---	--

Section(s) Sportive(s)

Présence de sections post-bac

Liste des spécialités proposées (Voir Lexique p 7)

N° ETAB. PATRONYME ADRESSE POSTALE - VILLE 0590000A LP XXXXX XXXXXXXX 20 RUE SAINT JACQUES - BP 709 59033 LILLE CEDEX Tél : 03 20 XX XX XX Fax : 03 20 XX XX XX	ENSEIGNEMENT DISPENSE Domaines de formation SECT.EUR. FOOTBALL HANDBALL JUDO ALIM.-TEXTIL-ATMF-MEI-ELNIQ- STS-	INFORMATIONS GENERALES Effectif : XXX élèves REP+ N° SIRET : 1XXXXXXXXXXXXX5 Bassin : 09101 - LILLE-CENTRE District : 05902 - LILLE-SUD-OUEST	CHEF D'ETABLISSEMENT & ADJOINT GESTIONNAIRE & AGENT COMPTABLE M. X PIERRE M. Y PAUL M. X PIERRETTE Siège d'agence de comptable M. Y PAULETTE
---	---	--	--

Effectif de l'établissement

Présence de SEGPA ou SGT

Éducation Prioritaire

Présence d'internes dans l'établissement

Données administratives

N° ETAB. PATRONYME ADRESSE POSTALE - VILLE 0590000A LP XXXXX XXXXXXXX 20 RUE SAINT JACQUES - BP 709 59033 LILLE CEDEX Tél : 03 20 XX XX XX Fax : 03 20 XX XX XX	ENSEIGNEMENT DISPENSE Domaines de formation SECT.EUR. FOOTBALL HANDBALL JUDO ALIM.-TEXTIL-ATMF-MEI-ELNIQ- STS-	INFORMATIONS GENERALES Effectif : XXX élèves REP+ N° SIRET : 1XXXXXXXXXXXXX5 Bassin : 09101 - LILLE-CENTRE District : 05902 - LILLE-SUD-OUEST	CHEF D'ETABLISSEMENT & ADJOINT CHEF DE TRAVAUX Agt COMPTABLE & Adj. GESTIONNAIRE M. X PIERRE M. Y PAUL M. Z JACQUES & MME Z JACQUELINE MME X PIERRETTE Siège d'agence de comptable MME X PIERRETTE
---	---	--	--

- Chef d'établissement
- Chef d'établissement adjoint
- Chef(s) de Travaux
- Agent comptable
- Situation Comptable
- Adjoint gestionnaire

Description des établissements

Sigles

LGT	Lycée général et technologique
LT	Lycée technologique
LG	Lycée général
LPO	Lycée polyvalent
LP	Lycée professionnel
CLG	Collège
SGT	Section d'enseignement général et technologique
SEGPA	Section d'enseignement général et professionnel adapté
Lyc mét	Lycée des métiers
REP	Réseau d'éducation prioritaire
REP+	Réseau d'éducation prioritaire renforcé

Effectifs : Les chiffres portés dans cette colonne représentent le total des élèves inscrits sous statut scolaire dans l'établissement (y compris les SEGPA, SGT).

SIGLES UTILISÉS POUR LES DISCIPLINES ENSEIGNÉES

ENSEIGNEMENT GÉNÉRAL

- ES** - Économique et Sociale
L - Littéraire
SI - Sciences de l'Ingénieur
SVT - Sciences et Vie de la Terre

SECT. EURO - Section Européenne

SECT. INTER - Section Internationale

Langues et cultures EURO - Langues et cultures européennes

Sect. Binationale - filière qui comporte des enseignements spécifiques dans une langue étrangère.

Sect. Bilangue - filière qui comporte des enseignements spécifiques dans une langue étrangère. Concerne les classes de 6ème.

ENSEIGNEMENT TECHNOLOGIQUE - SERVICES

- DAN** - Technique musique danse option danse
HOT - Techniques hôtelières
INS - Technique musique danse option instrument
ST2S - Sciences et Techno. Santé et Social
STD2A - Sciences et Techno. Design et Arts Appliqués
TGF - TSTMG - Gestion et Finances
TGME - Mercatique (Marketing)
TGSI - Gestion Systèmes d'Information
TRHC - T-STMG Ressources Humaines et Communication

ENSEIGNEMENT TECHNOLOGIQUE - PRODUCTION

- TIAC** - STI2D Architecture Construction
TIEE - STI2D Energies et Environnement
TIIE - STI2D Innovation Technologique et Eco-Conception
TISN - STI2D Système d'Information et Numérique
TLBT - STL Biotechnologies
TLPC - STL Physique Chimie en Laboratoire

ENSEIGNEMENT SUPÉRIEUR

- CPGE** - Classe Préparatoire aux Grandes Ecoles
DCESF - Diplôme d'Etat de Conseiller en Economie Sociale Familiale
DMA - Diplôme des Métiers d'Art
DSG - Diplôme de Comptabilité et de Gestion
DTS - Diplôme de Technicien Supérieur Imagerie médicale et radiologie thérapeutique
PMED - Prépa Ecoles Paramédicales
STS - Section de Technicien Supérieur

LEXIQUE

ACSPS	- Activités sportives spécialisées	EDPI	- Étude et Définition de Produits Industriels	MEI	- Maintenance des Equipements Industriels
ACTGA	- Activité de glisse aérotractée	ELNIQ	- Métiers de l'Electronique Numérique	MENUIS	- Menuiserie
ADM	- Gestion-Aministration	ELTECH	- Métiers de l'Electricité, Electronique	MET.ART	- Artisanat et métiers d'art Option Communication Visuelle Plurimédia
AERO	- Aéronautique - Aviation	ENERG	- Métiers de l'Energie, Génie Climatique	MODE	- Métiers de la Mode
AESPO	- Accompagnement Educatif - Pratique Sportive	EPSCO	- Éducation Physique et Sportive de complément	NATAT	- Natation et activités sportives aquatiques
AFOOT	- Arbitrage Football	EQUIT	- Équitation et Hippologie	OPTIQ	- Optique Lunetterie
AGRI	- Métiers de l'Agriculture	ESCAL	- Escalade	PHOTO	- Métiers de la Photographie
AIDSOI	- Aide Soignant	ESCRI	- Escrime	PIANOS	- Accordeur de Pianos
ALIM.	- Alimentation	ESPARCH	- Espace Architectural	PLAST	- Métiers de la Plasturgie
ALUVER	- Techniques métal, aluminium, verre et matériaux de synthèse, Bâtiment	ESTHE	- Métiers de l'Esthétique	PROCCH	- Procédés de la Chimie, de l'Eau et des Papiers-Cartons
ATHLE	- Athlétisme	FINIT	- Métiers du Bâtiment - Finitions	PROTH	- Prothésiste Dentaire
ATMF	- Agent Technique en Milieu Familial et Collectif	FLEUR	- Fleuriste	PSPA	- Pilotage de systèmes de production automatisée
AVIRO	- Aviron	FOOTB	- Football	PVOIL	- Planche à voile
BADMI	- Badminton	FOOTF	- Football Féminin	RESTAU	- Métiers de la Restauration
BASKT	- Basket-Ball	FUTSA	- Football en salle	ROCSM	- Réalisation d'ouvrages chaudronnés et de structures métalliques
BATIM	- Métiers du Bâtiment	GRS	- Gymnastique Rythmique et Sportive	RUGBY	- Rugby
BMA	- Brevet des Métiers d'Art	GACRO	- Gymnastique Acrobatique	SANSOC	- Spécialités plurivalentes sanitaires et sociales
BOIS	- Métiers du Bois	GOLF	- Golf	SECURIT	- Métiers de la Sécurité
BOXE	- Boxe	GRAPH	- Métiers des Techniques Graphiques	TAPIS	- Métiers de la Tapiserie
CANOK	- Canoé et Canoé Kayak	GYMNA	- Gymnastique	TECASC	- Technicien Ascensoriste
CARROS	- Métiers de la Carrosserie	HANDB	- Handball	TENIT	- Tennis de table
CCTP	- Constructeur en Canalisations des Travaux Publics	HOCKE	- Hockey sur Glace	TENNIS	- Tennis
CDR	- Constructeur de Routes	HOCKG	- Hockey sur Gazon	TERNA	- Activités sportives terrestres de pleine nature
CHVOI	- Char à voile	HORT	- Horticulture - Jardin - Espace vert	TEXTIL	- Métiers du Textile
COIFF	- Coiffure	HPPEQ	- Hippologie et Equitation	TIRCA	- Tir à la Carabine
COMMER	- Commerce	HYG'ENV	- Maintenance et Hygiène / Environnement	TP	- Travaux Publics
CONDTP	- Conducteur d'Engins Travaux Publics	INPROC	- Métiers de l'Industrie de Procédés	TRIAT	- Triathlon
CONDUIP	- Conducteur d'Installations de Production	JSPV	- Jeunes Sapeurs Pompiers Volontaires	VENTE	- Métiers de la Vente
CONDUIT	- Métiers de la Conduite - Organisateur de Transports - Transports	JUDO	- Judo	VERRE	- Métiers du Verre
COORI	- Course d'Orientation	LOGIST	- Logistique	VOILE	- Voile
COUVER	- Couvreur	M.VEHI	- Métiers de la Maintenance des Véhicules Automobiles	VOLLEY	- Volley Ball
CUIS	- Cuisine	MACON	- Maçonnerie	VTT	- VTT
CYCLI	- Cyclisme	MARCH	- Marchandisage Visuel	WAPOL	- Water-Polo

Modifications du réseau des EPLE à la rentrée scolaire 2018

Changement de dénomination au 01/09/2018

Lille 59350

0596833G Collège de Wazemmes de LILLE



0596833G Collège Nina Simone de LILLE

Lille 59350

0594881K Collège Henri Matisse de LILLE



0594881K Collège Martha Desrumaux de LILLE

Roubaix 59512

0593667R Collège Albert Samain de ROUBAIX



0593667R Collège Rosa Parks de ROUBAIX

ETABLISSEMENTS REGIONAUX D'ENSEIGNEMENT ADAPTE

N° ETAB. PATRONYME ADRESSE POSTALE - VILLE	ENSEIGNEMENT DISPENSE <i>Domaines de formation</i>	INFORMATIONS GENERALES	CHEF D'ETABLISSEMENT & ADJOINT CHEF DE TRAVAUX Agt COMPTABLE & Adj. GESTIONNAIRE
0595483P EREA NELSON MANDELA 5 RUE DU CHEMIN SAINT MARTIN - BP20103 59461 LOMME CEDEX / (LILLE) Tél : 0320081690 Fax : 0320081699	FINIT-ALIM.-MACON	Effectif : 110 élèves <u>Présence d'internes</u> N° SIRET : 19595483900013 Bassin : 09101 - LILLE CENTRE District : 05901 - LILLE-ND-OUEST	M. MATUSZAK JEAN-MICHEL MME POLITO VALERIE M. LELEU OLIVIER 0590121L M. COQUELLE JEAN-LUC
0594541R EREA IGNACE PLEYEL 31 AVENUE PIERRE MAUROY 59120 LOOS Tél : 0320168383 Fax : 0320168399	PIANOS-ATMF-ALIM.-ADM	Effectif : 107 élèves <u>Présence d'internes</u> N° SIRET : 19594541500048 Bassin : 09102 - LILLE OUEST District : 05902 - LILLE-SUD-OUEST	MME WACHEUX NADINE MME MUZEAUX NADEGE 0590133Z MME SILVENT SANDRINE
0594380R EREA COLETTE MAGNY RUE GAMBETTA 59390 LYS LEZ LANNOY Tél : 0320754411 Fax : 0320812839	AGRI-BATIM-HYG'ENV-MACON	Effectif : 88 élèves <u>Présence d'internes</u> N° SIRET : 19594380800012 Bassin : 09104 - ROUBAIX TOURCOING District : 05905 - ROUBAIX	M. PROVO WILFRIED M. RECHAM HAKIM M. NUNES-DA-SILVA FILIPI 0590184E MME LEMAIRE AUDREY
0620229M EREA ANTOINE DE SAINT EXUPERY 88 AVENUE SAINT EXUPÉRY - BP99 62601 BERCK CEDEX Tél : 0321091211 Fax : 0321848993	OPTIQ-PROTH-SVT-L-ADM	Effectif : 119 élèves <u>Présence d'internes</u> N° SIRET : 19620229500016 Bassin : 09114 - BOULOGNE MONTREUIL District : 06211 - MONTREUIL	M. PLICHARD OLIVIER M. TANFIN DIDIER M. CATTEAU OLIVIER 0620140R M. SOUBIEUX CHRISTIAN
0622099V EREA COTE D'OPALE 2 RUE DE BITCHE 62100 CALAIS Tél : 0321467300 Fax : 0321467308	HORT-AGRI-FINIT-HYG'ENV-MACON	Effectif : 113 élèves <u>Présence d'internes</u> N° SIRET : 19622099000010 Bassin : 09113 - AUDOMAROIS CALAISIS District : 06208 - CALAIS	MME LESAVRE DELPHINE M. BRIVE JEAN-FRANCOIS M. PLOUVIER LAURENT 0624141P M. STUBERT THIERRY
0622302R EREA MICHEL COLUCCI 18 AVENUE D'ENTRE DEUX MONTS 62800 LIEVIN Tél : 0321706632 Fax : 0321282063	AGRI-FINIT-HYG'ENV-MENUIS	Effectif : 114 élèves <u>Présence d'internes</u> N° SIRET : 19622302800016 Bassin : 09111 - LENS HENIN LIEVIN District : 06205 - LIEVIN	MME BRICHET ESTELLE MME CARTIGNY CATHERINE 0620059C M. BOULOUIZ HACKIM

**LOCALISATION DES
ÉTABLISSEMENTS PUBLICS
DU 2ND DEGRÉ
BASSIN D'ÉDUCATION NORD**

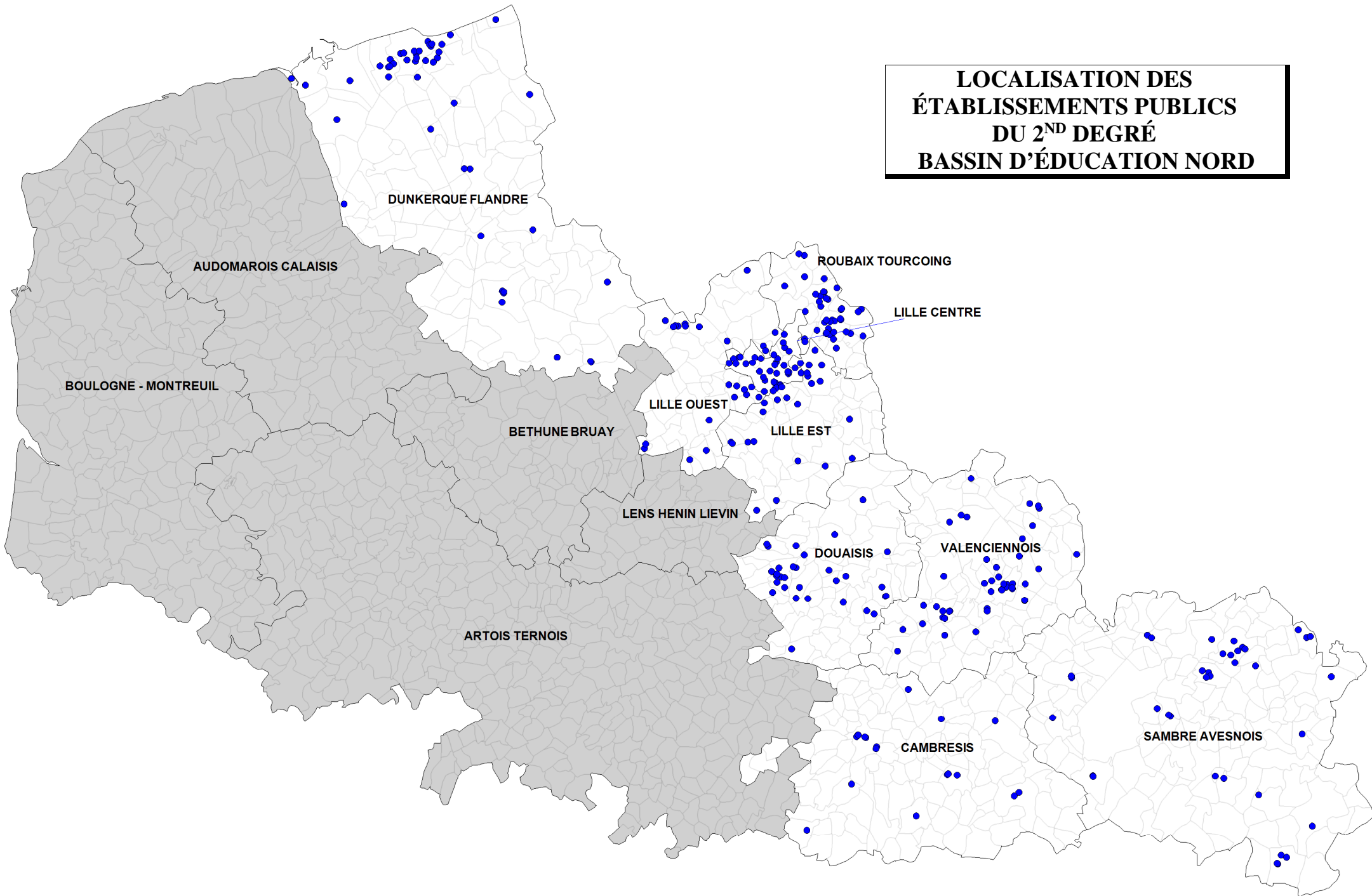

COLLEGES PUBLICS

N° ETAB. PATRONYME ADRESSE POSTALE - VILLE	<i>ENSEIGNEMENT DISPENSE</i> <i>Domaines de formation</i>	<i>INFORMATIONS GENERALES</i>	<i>CHEF D'ETABLISSEMENT & ADJOINT</i> <i>CHEF DE TRAVAUX</i> <i>Agt COMPTABLE & Adj. GESTIONNAIRE</i>
0590002G CLG THEODORE MONOD 5 RUE DU BICENTENAIRE DE LA RÉVOLUTION - BP89 59580 ANICHE Tél : 0327869750 Fax : 0327869769	Langues et cultures Euro	Effectif : 827 élèves dont segpa : 58 (0593250M) REP N° SIRET : 19590002200029 Bassin : 09106 - DOUAISIS District : 05910 - DOUAI	M. MAITTE YVES MME ZIOLEK ROBERTE M. GHIENNE JEREMIE <i>0590207E</i> MME BONTE VALERIE
0593234V CLG ALBERT BALL BOULEVARD LÉON BLUM - BP20038 59112 ANNOEULLIN Tél : 0328559640 Fax : 0328559641	Langues et cultures Euro-Sect.Bilangues	Effectif : 637 élèves N° SIRET : 19593234800012 Bassin : 09102 - LILLE OUEST District : 05903 - LILLE-SUD	MME DARRAS SYLVIE M. FASQUEL FRANCOIS M. GRAFFIN FREDDY <i>0590086Y</i> M. BASTIEN GREGORY
0590006L CLG JULES FERRY 1 RUE JULES FERRY - BP90029 59416 ANZIN CEDEX Tél : 0327469412 Fax : 0327469700	Langues et cultures Euro	Effectif : 497 élèves REP N° SIRET : 19590006300015 Bassin : 09107 - VALENCIENNOIS District : 05912 - VALENCIENNES	MME TISSOT MARIE-HELENE M. DELEFOSSE STEPHANE M. SIMON VINCENT <i>0590223X</i> MME FLAMENT SYLVIE
0594401N CLG VAL DE LA SENSEE 459 RUE SALVADOR ALLENDE 59151 ARLEUX Tél : 0327895880 Fax : 0327921785		Effectif : 782 élèves dont segpa : 38 (0595273L) N° SIRET : 19594401200010 Bassin : 09106 - DOUAISIS District : 05910 - DOUAI	M. WAUCHEUL THIERRY M. CANDELIER GILLES MME AYROULET STEPHANIE <i>0590064Z</i> MME FACON STEPHANIE
0593246H CLG DESROUSSEAUX 2 PLACE DU 19 MARS 1962 59280 ARMENTIERES Tél : 0320772275 Fax : 0320778070	Sect.Bilangues	Effectif : 675 élèves dont segpa : 51 (0593247J) N° SIRET : 19593246200029 Bassin : 09102 - LILLE OUEST District : 05907 - ARMENTIERES	MME DELVAUX LAURENCE M. BEUGNEZ HERVE M. RENARD CAMILLE <i>0590010R</i> MME VENDANGE SANDRINE
0594397J CLG JEAN ROSTAND 136 BOULEVARD FAIDHERBE 59280 ARMENTIERES Tél : 0320356000 Fax : 0320354714	PVOIL	Effectif : 398 élèves N° SIRET : 19594397200016 Bassin : 09102 - LILLE OUEST District : 05907 - ARMENTIERES	M. BARET HERVE M. YVARS PHILIPPE M. RENARD CAMILLE <i>0590010R</i> MME BAR SYLVIE

COLLEGES PUBLICS

N° ETAB. PATRONYME ADRESSE POSTALE - VILLE	<i>ENSEIGNEMENT DISPENSE</i> <i>Domaines de formation</i>	<i>INFORMATIONS GENERALES</i>	<i>CHEF D'ETABLISSEMENT & ADJOINT</i> <i>CHEF DE TRAVAUX</i> <i>Agt COMPTABLE & Adj. GESTIONNAIRE</i>
0594297A CLG VICTOR HUGO RUE JULES GUESDE - BP36 59950 AUBY Tél : 0327908206 Fax : 0327921514		Effectif : 386 élèves dont segpa : 37 (0594874C) REP N° SIRET : 19594297400013 Bassin : 09106 - DOUAISIS District : 05910 - DOUAI	MME CZAYKA CELINE M. DROCOURT DOMINIQUE MME AYROULET STEPHANIE <i>0590064Z</i> MME MARTINEZ CELINE
0596694F CLG FELIX DEL MARLE 62 RUE HENRI BARBUSSE - BP20049 59620 AULNOYE AYMERIES Tél : 0327672200 Fax : 0327675802	Langues et cultures Euro-Sect.Bilangues TENNIS-HANDB-BASKT-FOOTB	Effectif : 750 élèves dont segpa : 37 (0592748S) <i>Présence d'internes</i> N° SIRET : 19596174300018 Bassin : 09108 - SAMBRE AVESNOIS District : 05915 - AVESNES/HELPE	M. DE-LANGE LUC MME NOWAK PRISCILLA MME DHUREN-COUVEZ VERONIQUE <i>0590015W</i> M. SAIDANI PASCAL
0593673X CLG MADAME D'EPINAY RUE DU CHEMIN VERT - BP47 59301 VALENCIENNES CEDEX / (AULNOY-LEZ-VALENCIENNES) Tél : 0327337811 Fax : 0327360194		Effectif : 417 élèves dont segpa : 36 (0595183N) N° SIRET : 19593673700012 Bassin : 09107 - VALENCIENNOIS District : 05912 - VALENCIENNES	MME DUFOUR ANNE-LISE MME ERNAELSTEEN FRANCOISE M. PINCHON XAVIER <i>0595809U</i> M. DELATTRE GUILLAUME
0595176F CLG RENAUD-BARRAULT 55 RUE LÉO LAGRANGE - BP22 59440 AVESNELLES Tél : 0327561130 Fax : 0327561139	Langues et cultures Euro-Sect.Bilangues HANDB	Effectif : 594 élèves dont segpa : 38 (0593993V) N° SIRET : 19595176900023 Bassin : 09108 - SAMBRE AVESNOIS District : 05915 - AVESNES/HELPE	M. VAN-WYNENDAELE PATRICK M. CAILLIEREZ NICOLAS MME LEBRETON CATHERINE <i>0590018Z</i> MME QUARTIER CHANTAL
0593676A CLG PAUL LANGEVIN 158 RUE HENRI BARBUSSE - BP39 59129 AVESNES LES AUBERT Tél : 0327371561 Fax : 0327376780		Effectif : 511 élèves N° SIRET : 19593676000014 Bassin : 09109 - CAMBRESIS District : 05914 - CAMBRAI	MME DUSI THERESE M. HAUDRECHY MORGAN MME HUTIN MARTINE <i>0592611T</i> MME ROLLAND ANITA
0594636U CLG MAXIME DEYTS 16 RUE JEAN MOULIN 59270 BAILLEUL Tél : 0328438181 Fax : 0328438182	Sect.Bilangues TERNA-AESPO	Effectif : 900 élèves dont segpa : 48 (0594637V) N° SIRET : 19594636300015 Bassin : 09105 - DUNKERQUE FLANDRE District : 05907 - ARMENTIERES	MME BAILLOBAY SANDRINE MME VAN-DEN-BIL MORGANE MME LIEVEN BRIGITTE <i>0590011S</i> MME FREMAUX BLANDINE

COLLEGES PUBLICS

N° ETAB. PATRONYME ADRESSE POSTALE - VILLE	<i>ENSEIGNEMENT DISPENSE</i> <i>Domaines de formation</i>	<i>INFORMATIONS GENERALES</i>	<i>CHEF D'ETABLISSEMENT & ADJOINT</i> <i>CHEF DE TRAVAUX</i> <i>Agt COMPTABLE & Adj. GESTIONNAIRE</i>
0593490Y CLG JEAN LEMAIRE DE BELGES 28 RUE DU VIEUX CHEMIN - BP54009 59570 BAVAY Tél : 0327631472 Fax : 0327669681	Langues et cultures Euro-Sect.Bilangues BADMI	Effectif : 646 élèves N° SIRET : 19593490600015 Bassin : 09108 - SAMBRE AVESNOIS District : 05916 - MAUBEUGE	MME DELSIPEE MARIE M. DESBONNET BENOIT MME TAINÉ SANDRINE <i>0590168M</i> MME ARPIN MARIE-ISOLINE
0593479L CLG WENCESLAS COBERGHER 16 BIS RUE MAURICE CORNETTE 59380 BERGUES Tél : 0328681277 Fax : 0328681364	Langues et cultures Euro	Effectif : 277 élèves N° SIRET : 19593479900014 Bassin : 09105 - DUNKERQUE FLANDRE District : 05909 - DUNKERQUE	MME LIBIER VALERIE M. FETIVEAU BRUNO MME MASSEZ FLORENCE <i>0590263R</i> MME PRUDHOMME CHRISTELLE
0594415D CLG GILLES DE CHIN RUE DE KLOTTEN - BP20006 59145 BERLAIMONT Tél : 0327673812 Fax : 0327666522		Effectif : 287 élèves N° SIRET : 19594415200014 Bassin : 09108 - SAMBRE AVESNOIS District : 05915 - AVESNES/HELPE	M. DE-LANGE LUC M. CLERC JEROME MME DHUREN-COUVEZ VERONIQUE <i>0590015W</i> MME RUELLE MARYSE
0594301E CLG PAUL ELUARD 60 RUE EMILE ZOLA - BP67 59192 BEUVRAGES Tél : 0327466928 Fax : 0327466960	Sect.Bilangues VTT-FUTSA	Effectif : 476 élèves dont segpa : 40 (0594407V) REP + N° SIRET : 19594301400017 Bassin : 09107 - VALENCIENNOIS District : 05912 - VALENCIENNES	M. QUILLIOT PATRICK MME PICIURA PEGGY M. SIMON VINCENT <i>0590223X</i> MME MARSON LUCIE
0593672W CLG DE L'OSTREVANT 441 RUE EMMANUEL CHABRIER - BP67 59111 BOUCHAIN Tél : 0327357208 Fax : 0327253689		Effectif : 658 élèves dont segpa : 49 (0594890V) N° SIRET : 19593672900019 Bassin : 09107 - VALENCIENNOIS District : 05911 - DENAIN	M. DELROT BERTRAND MME BEAUVOIS SANDRINE M. DEROLLEZ PHILIPPE <i>0590282L</i> MME BISIAU CAROLINE
0594640Y CLG JEAN JAURES PLACE JEAN JAURÈS - BP82 59630 BOURBOURG Tél : 0328659696 Fax : 0328659697	Langues et cultures Euro AVIRO-FOOTB	Effectif : 419 élèves dont segpa : 49 (0594641Z) N° SIRET : 19594640500014 Bassin : 09105 - DUNKERQUE FLANDRE District : 05909 - DUNKERQUE	MME HABRYN MARIANNE MME VITRANT VALERIE M. HUMBERT PHILIPPE <i>0620024P</i> M. CALOONE GAEL

COLLEGES PUBLICS

N° ETAB. PATRONYME ADRESSE POSTALE - VILLE	<i>ENSEIGNEMENT DISPENSE</i> <i>Domaines de formation</i>	<i>INFORMATIONS GENERALES</i>	<i>CHEF D'ETABLISSEMENT & ADJOINT</i> <i>CHEF DE TRAVAUX</i> <i>Agnt COMPTABLE & Adj. GESTIONNAIRE</i>
0590030M CLG DU SEPTENTRION 1 RUE DU COLLÈGE 59123 BRAY DUNES Tél : 0328588230 Fax : 0328582601	Sect.Bilangues FOOTB	Effectif : 442 élèves dont segpa : 33 (0595621P) N° SIRET : 19590030300015 Bassin : 09105 - DUNKERQUE FLANDRE District : 05909 - DUNKERQUE	M. BEURAIN CEDRIC M. HAMY PATRICE M. VASSEUR LAURENT <i>0590073J</i> MME REGNIEZ EMELINE
0590031N CLG JEAN MACE 157 RUE VICTOR HUGO PROLONGÉE - BP7 59860 BRUAY SUR L ESCAUT Tél : 0327476470 Fax : 0327336488	Sect.Bilangues	Effectif : 544 élèves dont segpa : 54 (0595192Y) REP N° SIRET : 19590031100026 Bassin : 09107 - VALENCIENNOIS District : 05912 - VALENCIENNES	M. CAILLE RICHARD MME TENAILLON FRANCINE MME BERTIN GERALDINE <i>0596854E</i> M. DELACROIX FRANCK
0593487V CLG JULES FERRY 4 RUE MONSEIGNEUR GUERRY - BP414 59407 CAMBRAI CEDEX Tél : 0327837615 Fax : 0327832570	Langues et cultures Euro-Sect.Bilangues ACSPS-TENIT-AESPO	Effectif : 517 élèves N° SIRET : 19593487200019 Bassin : 09109 - CAMBRESIS District : 05914 - CAMBRAI	M. CSIGAI ANDRE M. GALICE JEAN-MICHEL MME HUTIN MARTINE <i>0592611T</i> MME DENOYELLE REJANE
0593488W CLG LAMARTINE 330 RUE GAUTHIER - BP404 59407 CAMBRAI CEDEX Tél : 0327813317 Fax : 0327823308	Sect.Bilangues AESPO	Effectif : 534 élèves dont segpa : 68 (0594428T) REP N° SIRET : 19593488000012 Bassin : 09109 - CAMBRESIS District : 05914 - CAMBRAI	MME OLIVIER CHRYSTELLE MME PRAT JESSIE MME HUTIN MARTINE <i>0592611T</i> MME LOISON SYLVIE
0595174D CLG PAUL DUEZ 1 BOULEVARD PAUL BEZIN - BP399 59407 CAMBRAI CEDEX Tél : 0327730730 Fax : 0327730748	Sect.Bilangues NATAT-HOCKG-JUDO	Effectif : 663 élèves N° SIRET : 19595174400018 Bassin : 09109 - CAMBRESIS District : 05914 - CAMBRAI	MME SAYDON LAURENCE M. USAI THIERRY MME GINDROZ CLAUDINE <i>0590034S</i> MME GINDROZ CLAUDINE
0595175E CLG FENELON PLACE FENELON - BP407 59407 CAMBRAI CEDEX Tél : 0327727777 Fax : 0327780542	Langues et cultures Euro-Sect.Bilangues RUGBY	Effectif : 483 élèves <u>Présence d'internes</u> N° SIRET : 19595175100013 Bassin : 09109 - CAMBRESIS District : 05914 - CAMBRAI	M. FRATICELLI RICHARD MME DEBERRE CAROLE MME GINDROZ CLAUDINE <i>0590034S</i> MME VASSEUR EMILIE

COLLEGES PUBLICS

N° ETAB. PATRONYME ADRESSE POSTALE - VILLE	<i>ENSEIGNEMENT DISPENSE</i> <i>Domaines de formation</i>	<i>INFORMATIONS GENERALES</i>	<i>CHEF D'ETABLISSEMENT & ADJOINT</i> <i>CHEF DE TRAVAUX</i> <i>Agt COMPTABLE & Adj. GESTIONNAIRE</i>
0596873A CLG SIMONE VEIL 8 RUE DE L'EGALITE - BP80013 59242 CAPPELLE EN PEVELE Tél : 0328760000 Fax : 0328760004	Sect.Bilangues	Effectif : 574 élèves N° SIRET : 20002536900014 Bassin : 09103 - LILLE EST District : 05903 - LILLE-SUD	M. SABLON ERIC MME DELCOURT SANDRINE M. CAZAUDUMEC JEAN-MARC <i>0596925G</i> MME DELATRE ELODIE
0593181M CLG MAXENCE VAN DER MEERSCH 16 AVENUE DU GÉNÉRAL DE GAULLE - BP69 59180 CAPPELLE LA GRANDE Tél : 0328644138 Fax : 0328602943		Effectif : 322 élèves N° SIRET : 19593181100010 Bassin : 09105 - DUNKERQUE FLANDRE District : 05909 - DUNKERQUE	M. CAURIER MAX M. GAUTIER STEPHANE <i>0590072H</i> MME ROJO PASCALE
0594872A CLG ROBERT LE FRISON 9 RUE DE BERGUES - BP67 59670 CASSEL Tél : 0328424328 Fax :	Sect.Bilangues	Effectif : 425 élèves N° SIRET : 19594872400016 Bassin : 09105 - DUNKERQUE FLANDRE District : 05908 - HAZEBROUCK	MME GRESSIER ELISABETH M. BEDNARZ PHILIPPE M. GREGOIRE HERVE <i>0590101P</i> MME DUHAYON SONIA
0590046E CLG JEAN MONNET 2 AVENUE JEAN MOULIN - BP20209 59544 CAUDRY CEDEX Tél : 0327765222 Fax : 0327765232	Sect.Bilangues GYMNA-FOOTB	Effectif : 694 élèves N° SIRET : 19590046900022 Bassin : 09109 - CAMBRESIS District : 05914 - CAMBRAI	M. ETIENNE JEAN-LUC M. THERY ANDRE M. MALACLET JEAN-CHRISTOPHE <i>0590044C</i> M. WANTIER VINCENT
0595277R CLG JACQUES PREVERT 60 RUE STEPHENSON - BP195 59544 CAUDRY CEDEX Tél : 0327854891 Fax : 0327859265	Sect.Bilangues HANDB	Effectif : 569 élèves dont segpa : 98 (0595278S) REP N° SIRET : 19595277500011 Bassin : 09109 - CAMBRESIS District : 05914 - CAMBRAI	MME DEPLANQUE MARTINE M. BURIEZ PATRICE M. MALACLET JEAN-CHRISTOPHE <i>0590044C</i> MME WATERLOO VIRGINIE
0593244F CLG PHILIPPE DE COMMYNES 7 RUE SAINT EXUPERY - BP80056 59559 COMINES CEDEX Tél : 0328388979 Fax : 0320393144	Sect.Bilangues	Effectif : 471 élèves dont segpa : 35 (0593245G) N° SIRET : 19593244700012 Bassin : 09102 - LILLE OUEST District : 05906 - TOURCOING	M. CUSSEAU CHRISTOPHE M. LEMAIRE PATRICE MME LIEVEN BRIGITTE <i>0590011S</i> M. ADJEROUD SAID

COLLEGES PUBLICS

N° ETAB. PATRONYME ADRESSE POSTALE - VILLE	<i>ENSEIGNEMENT DISPENSE</i> <i>Domaines de formation</i>	<i>INFORMATIONS GENERALES</i>	<i>CHEF D'ETABLISSEMENT & ADJOINT</i> <i>CHEF DE TRAVAUX</i> <i>Ag't COMPTABLE & Adj. GESTIONNAIRE</i>
0590050J CLG JOSQUIN DES PRES 6 AVENUE LOUIS FRANQUET - BP99 59163 CONDE SUR L ESCAUT Tél : 0327400515 Fax : 0327400818	Sect.Bilangues VOLLEY	Effectif : 466 élèves dont segpa : 46 (0595185R) REP + N° SIRET : 19590050100014 Bassin : 09107 - VALENCIENNOIS District : 05913 - SAINT-AMAND	M. MANEZ JEAN-PAUL MME SZYMCZAK GAELE MME BERTIN GERALDINE <i>0596854E</i> MME DESMOULIN SANDRINE
0593182N CLG JULES FERRY 20 BIS RUE GUSTAVE FONTAINE 59210 COUDEKERQUE BRANCHE Tél : 0328646228 Fax : 0328611125	Sect.Bilangues AVIRO	Effectif : 216 élèves N° SIRET : 19593182900012 Bassin : 09105 - DUNKERQUE FLANDRE District : 05909 - DUNKERQUE	M. HARRE CHRISTOPHE M. HENRY SYLVAIN MME MASSEZ FLORENCE <i>0590263R</i> MME KIECKEN HELENE
0593494C CLG BORIS VIAN 170 RUE VICTOR HUGO 59210 COUDEKERQUE BRANCHE Tél : 0328249050 Fax : 0328249051	Sect.Bilangues	Effectif : 402 élèves dont segpa : 46 (0593571L) N° SIRET : 19593494800017 Bassin : 09105 - DUNKERQUE FLANDRE District : 05909 - DUNKERQUE	MME DEKERVER DANIELE M. GABRYELCZYK PASCAL MME MASSEZ FLORENCE <i>0590263R</i> MME ESTIEVENART MARIANNE
0594295Y CLG DU WESTHOEK RUE HOCHÉ 59210 COUDEKERQUE BRANCHE Tél : 0328635192 Fax : 0328639667		Effectif : 153 élèves REP N° SIRET : 19594295800016 Bassin : 09105 - DUNKERQUE FLANDRE District : 05909 - DUNKERQUE	M. HARRE CHRISTOPHE M. DUHAMEL LAURENT MME MASSEZ FLORENCE <i>0590263R</i> MME LANDY BARBARA
0590055P CLG ALFRED JENNEPIN 11 RUE BLANCHARD - BP5 59149 COUSOLRE Tél : 0327632194 Fax : 0327634011		Effectif : 172 élèves N° SIRET : 19590055000011 Bassin : 09108 - SAMBRE AVESNOIS District : 05916 - MAUBEUGE	M. GROSSE JEAN-LUC MME INGARAO LAURENCE MME LEBRETON CATHERINE <i>0590018Z</i> MME LANSIAUX NOEMIE
0595595L CLG DU LOOWEG 30 ROUTE DU COLLÈGE 59380 CROCHTE Tél : 0328621000 Fax : 0328621873	Langues et cultures Euro	Effectif : 308 élèves dont segpa : 53 (0595622R) N° SIRET : 19595595000017 Bassin : 09105 - DUNKERQUE FLANDRE District : 05909 - DUNKERQUE	MME LIBIER VALERIE MME MASSEZ FLORENCE <i>0590263R</i> MME PRUDHOMME CHRISTELLE

COLLEGES PUBLICS

N° ETAB. PATRONYME ADRESSE POSTALE - VILLE	<i>ENSEIGNEMENT DISPENSE</i> <i>Domaines de formation</i>	<i>INFORMATIONS GENERALES</i>	<i>CHEF D'ETABLISSEMENT & ADJOINT</i> <i>CHEF DE TRAVAUX</i> <i>Agt COMPTABLE & Adj. GESTIONNAIRE</i>
0593239A CLG BORIS VIAN 2 RUE ROMAIN ROLLAND 59170 CROIX Tél : 0320280930 Fax : 0320704448		Effectif : 577 élèves N° SIRET : 19593239700019 Bassin : 09104 - ROUBAIX TOURCOING District : 05905 - ROUBAIX	MME DURIEUX SABINE M. NODSTAWA LAURENT M. FELIX JEAN-LOUIS <i>0590182C</i> M. RANSON THIERRY
0590057S CLG PAUL ELUARD 128 IMPASSE DU COLLÈGE 59830 CYSOING Tél : 0320619313 Fax : 0320619319	Langues et cultures Euro	Effectif : 751 élèves N° SIRET : 19590057600016 Bassin : 09103 - LILLE EST District : 05904 - LILLE-EST	M. LOUNICI MADJID M. TAVERNE PHILIPPE M. CAZAUDUMEC JEAN-MARC <i>0596925G</i> M. TRENTESAUX JEAN-PAUL
0590058T CLG PAUL LANGEVIN RUE MARCEL BUNS 59187 DECHY Tél : 0327714775 Fax : 0327714770		Effectif : 412 élèves REP N° SIRET : 19590058400028 Bassin : 09106 - DOUAISIS District : 05910 - DOUAI	M. PLOMION BRUNO MME BIGAND BENEDICTE MME SANTRAINED CHRISTELLE <i>0590063Y</i> MME GUERNIER LAURENCE
0590062X CLG VILLARS 57 RUE EMILE ZOLA - BP20032 59721 DENAIN CEDEX Tél : 0327214100 Fax : 0327214101	Sect.Bilangues FUTSA	Effectif : 523 élèves dont segpa : 42 (0594877F) REP N° SIRET : 19590062600019 Bassin : 09107 - VALENCIENNOIS District : 05911 - DENAIN	M. CORDIER-CHOAIN HERVE M. LEGRAND THIERRY M. LEHUT MICHEL <i>0590060V</i> MME ARTIGES LAURENCE
0594299C CLG TURGOT 1 RUE SCHEURER KESTNER 59220 DENAIN Tél : 0327090020 Fax : 0327090021	Langues et cultures Euro-Sect.Bilangues	Effectif : 383 élèves REP + N° SIRET : 19594299000019 Bassin : 09107 - VALENCIENNOIS District : 05911 - DENAIN	MME BONIFASSI FRANCOISE M. LANNOO VINCENT M. LEHUT MICHEL <i>0590060V</i> M. WALLART SYLVAIN
0594300D CLG BAYARD RUE DU STADE BAYARD - BP30247 59723 DENAIN CEDEX Tél : 0327440978 Fax : 0327448164	Langues et cultures Euro	Effectif : 326 élèves dont segpa : 46 (0594406U) REP + N° SIRET : 19594300600013 Bassin : 09107 - VALENCIENNOIS District : 05911 - DENAIN	MME BONIFASSI FRANCOISE M. WAQUET JEAN-PAUL M. LEHUT MICHEL <i>0590060V</i> MME LECLERC MONIQUE

COLLEGES PUBLICS

N° ETAB. PATRONYME ADRESSE POSTALE - VILLE	<i>ENSEIGNEMENT DISPENSE</i> <i>Domaines de formation</i>	<i>INFORMATIONS GENERALES</i>	<i>CHEF D'ETABLISSEMENT & ADJOINT</i> <i>CHEF DE TRAVAUX</i> <i>Agnt COMPTABLE & Adj. GESTIONNAIRE</i>
0590068D CLG JULES FERRY 745 RUE DU FAUBOURG DE BETHUNE - BP803 59508 DOUAI CEDEX Tél : 0327944120 Fax : 0327944128	Sect.Bilangues AESPO-FOOTB	Effectif : 593 élèves N° SIRET : 19590068300010 Bassin : 09106 - DOUAISIS District : 05910 - DOUAI	MME WDOWIAK NATHALIE MME MEKIL CHRISTINE MME AYROULET STEPHANIE <i>0590064Z</i> M. CLATOT MICHAEL
0592733A CLG ANDRE STREINGER AVENUE DU 4 SEPTEMBRE 59500 DOUAI Tél : 0327874884 Fax : 0327870712	Langues et cultures Euro-Sect.Bilangues BASKT	Effectif : 423 élèves dont segpa : 45 (0592737E) N° SIRET : 19592733000017 Bassin : 09106 - DOUAISIS District : 05910 - DOUAI	MME PLAISANT KATHERINE MME DEBEL CELINE MME AYROULET STEPHANIE <i>0590064Z</i> MME PUCI MAGALI
0594402P CLG ANDRE CANIVEZ 417 RUE BERTHE GARNIER - BP20812 59508 DOUAI CEDEX Tél : 0327871769 Fax : 0327882321	Sect.Bilangues AESPO	Effectif : 573 élèves dont segpa : 49 (0594403R) REP <u>Présence d'internes</u> N° SIRET : 19594402000013 Bassin : 09106 - DOUAISIS District : 05910 - DOUAI	MME KOTKOWIAK PATRICIA MME VERHAEGE CORINNE M. WAFFLART SEBASTIEN <i>0590065A</i> MME BECKER LAURE
0595171A CLG ALBERT CHATELET 357 RUE MARCELINE - BP30840 59508 DOUAI CEDEX Tél : 0327999779 Fax : 0327961910	NATAT	Effectif : 833 élèves N° SIRET : 19595171000019 Bassin : 09106 - DOUAISIS District : 05910 - DOUAI	M. BRUYERE DENIS MME BEKKOUCHE SABRIA MME SANTRAINED CHRISTELLE <i>0590063Y</i> MME SANTRAINED CHRISTELLE
0595190W CLG GAYANT 255 RUE MARGUERITE DE FLANDRE - BP742 59507 DOUAI CEDEX Tél : 0327980214 Fax : 0327990634	Sect.Bilangues JUDO	Effectif : 272 élèves dont segpa : 28 (0595275N) REP + N° SIRET : 19595190000016 Bassin : 09106 - DOUAISIS District : 05910 - DOUAI	M. VETRI FORTUNATO M. BOCQUET LAURENT MME DEMEURISSE CHRISTIANE <i>0593495D</i> MME FOURMAUX MURIELLE
0593484S CLG EMILE LITRE AVENUE ANATOLE FRANCE 59282 DOUCHY LES MINES Tél : 0327214110 Fax : 0327443667		Effectif : 669 élèves dont segpa : 40 (0595329X) REP N° SIRET : 19593484900017 Bassin : 09107 - VALENCIENNOIS District : 05911 - DENAIN	MME MOREAU PASCALE M. SPYCHALA FREDERIC M. DEROLLEZ PHILIPPE <i>0590282L</i> MME HARMEGNIES CORINNE

COLLEGES PUBLICS

N° ETAB. PATRONYME ADRESSE POSTALE - VILLE	<i>ENSEIGNEMENT DISPENSE</i> <i>Domaines de formation</i>	<i>INFORMATIONS GENERALES</i>	<i>CHEF D'ETABLISSEMENT & ADJOINT</i> <i>CHEF DE TRAVAUX</i> <i>Agt COMPTABLE & Adj. GESTIONNAIRE</i>
0590164H CLG JEAN ZAY 50 RUE JEAN ZAY 59640 DUNKERQUE Tél : 0328249040 Fax : 0328250841	Sect.Bilangues	Effectif : 272 élèves N° SIRET : 19590164000019 Bassin : 09105 - DUNKERQUE FLANDRE District : 05909 - DUNKERQUE	M. MAGNIEZ FRANK M. GAUTIER STEPHANE <i>0590072H</i> M. WITT MAXIME
0590179Z CLG PAUL MACHY RUE JULES GUESDE - BP60059 59941 DUNKERQUE CEDEX 2 Tél : 0328631365 Fax : 0328592662	Sect.Bilangues	Effectif : 450 élèves N° SIRET : 19590179800015 Bassin : 09105 - DUNKERQUE FLANDRE District : 05909 - DUNKERQUE	M. BECQUET ALAIN MME VITSE KATY M. DENIMAL BRUNO <i>0590071G</i> M. MARRE GUILHEM
0590200X CLG ROBESPIERRE RUE MAURICE THOREZ - BP51 59430 DUNKERQUE Tél : 0328645745 Fax : 0328600572	Langues et cultures Euro FOOTB	Effectif : 446 élèves REP N° SIRET : 19590200200011 Bassin : 09105 - DUNKERQUE FLANDRE District : 05909 - DUNKERQUE	M. BOULAINGHIEN BRUNO M. DHAINAUT GILLES M. DENIMAL BRUNO <i>0590071G</i> MME ARROQUI ANNE-SOPHIE
0592713D CLG GUILLEMINOT 48 RUE DES ARBRES - BP2078 59376 DUNKERQUE CEDEX 1 Tél : 0328658810 Fax : 0328660609	Langues et cultures Euro NATAT-HOCKE-TENIT-VOLLEY-FOOTB	Effectif : 492 élèves N° SIRET : 19592713200017 Bassin : 09105 - DUNKERQUE FLANDRE District : 05909 - DUNKERQUE	M. SWITALA MARC M. MEISTERMANN TONY M. DENIMAL BRUNO <i>0590071G</i> M. EL-KHAMAL MOHAMED
0593663L CLG JEAN DECONINCK RUE GABRIEL - BP30009 59430 DUNKERQUE Tél : 0328243234 Fax : 0328253187		Effectif : 492 élèves dont segpa : 52 (0594531E) REP N° SIRET : 19593663800012 Bassin : 09105 - DUNKERQUE FLANDRE District : 05909 - DUNKERQUE	M. KHADRAOUI MOHAMMED M. OBEIN YANNICK M. DENIMAL BRUNO <i>0590071G</i> MME NUTTEN MARIE-LAURE
0593664M CLG LUCIE AUBRAC 17 RUE DE CAHORS 59640 DUNKERQUE Tél : 0328240123 Fax : 0328603562	Langues et cultures Euro-Sect.Bilangues TRIAT	Effectif : 348 élèves REP + N° SIRET : 19593664600015 Bassin : 09105 - DUNKERQUE FLANDRE District : 05909 - DUNKERQUE	M. MAQUER FRANK MME KOUKLEVSKY ANNE M. GAUTIER STEPHANE <i>0590072H</i> MME DERUYTER MARIE-LAURE

COLLEGES PUBLICS

N° ETAB. PATRONYME ADRESSE POSTALE - VILLE	<i>ENSEIGNEMENT DISPENSE</i> <i>Domaines de formation</i>	<i>INFORMATIONS GENERALES</i>	<i>CHEF D'ETABLISSEMENT & ADJOINT</i> <i>CHEF DE TRAVAUX</i> <i>Agnt COMPTABLE & Adj. GESTIONNAIRE</i>
0593666P CLG GASPARD MALO 1290 BOULEVARD DE L'EUROPE 59240 DUNKERQUE Tél : 0328690373 Fax : 0328201972	Langues et cultures Euro-Sect.Bilangues	Effectif : 591 élèves dont segpa : 53 (0594296Z) N° SIRET : 19593666100014 Bassin : 09105 - DUNKERQUE FLANDRE District : 05909 - DUNKERQUE	M. FLAHAUT VINCENT M. VITRANT JEAN-LUC M. VASSEUR LAURENT <i>0590073J</i> MME BERTEIN MARIE-ANDREE
0596716E CLG ARTHUR VAN HECKE 2 RUE BOILEAU 59140 DUNKERQUE Tél : 0328668932 Fax : 0328211128	Langues et cultures Euro-Sect.Bilangues HANDB-BASKT-GYMNA	Effectif : 356 élèves N° SIRET : 19596175000021 Bassin : 09105 - DUNKERQUE FLANDRE District : 05909 - DUNKERQUE	M. LEVIS FABRICE MME BEGUE MAGALIE M. DENIMAL BRUNO <i>0590071G</i> M. GUERFI KADER
0592751V CLG FELICIEN JOLY RUE CAMILLE DESMOULINS - BP79 59124 ESCAUDAIN Tél : 0327444289 Fax : 0327448640	Sect.Bilangues	Effectif : 509 élèves REP N° SIRET : 19592751200010 Bassin : 09107 - VALENCIENNOIS District : 05911 - DENAIN	MME SOBCZAK MARTINE MME HENNOTELLE CORINNE M. LEHUT MICHEL <i>0590060V</i> M. DRUESNES BRUNO
0594409X CLG JEAN ZAY 2 RUE DES AULNES 59278 ESCAUTPONT Tél : 0327259074 Fax : 0327257978		Effectif : 231 élèves REP N° SIRET : 19594409500015 Bassin : 09107 - VALENCIENNOIS District : 05913 - SAINT-AMAND	M. MESTDAGH SEBASTIEN MME FOURNIER ISABELLE MME BERTIN GERALDINE <i>0596854E</i> MME DUPRIEZ NATHALIE
0595757M CLG HENRI DUREZ RUE DE MERVILLE - BP59 59940 ESTAIRES Tél : 0328408491 Fax : 0328408316	Sect.Bilangues	Effectif : 498 élèves N° SIRET : 19595757600018 Bassin : 09105 - DUNKERQUE FLANDRE District : 05907 - ARMENTIERES	MME CREPIN CATHERINE MME DUMONT NATHALIE MME LIEVEN BRIGITTE <i>0590011S</i> M. LE-COEUR FREDERIC
0592830F CLG JEAN ZAY 22 RUE JEAN-BAPTISTE CLÉMENT - BP19 59155 FACHES THUMESNIL Tél : 0320535560 Fax : 0320534179	Sect.Bilangues RUGBY	Effectif : 299 élèves N° SIRET : 19592830400011 Bassin : 09103 - LILLE EST District : 05903 - LILLE-SUD	MME VERSCHELDE STEPHANIE MME MARLIOT CELINE <i>0590258K</i> M. VENDANGE BENOIT

COLLEGES PUBLICS

N° ETAB. PATRONYME ADRESSE POSTALE - VILLE	ENSEIGNEMENT DISPENSE <i>Domaines de formation</i>	INFORMATIONS GENERALES	CHEF D'ETABLISSEMENT & ADJOINT CHEF DE TRAVAUX Agt COMPTABLE & Adj. GESTIONNAIRE
0593476H CLG JEAN MERMOZ 125 AVENUE DE PARIS 59155 FACHES THUMESNIL Tél : 0320530584 Fax : 0320532326	Langues et cultures Euro-Sect.Bilangues	Effectif : 404 élèves N° SIRET : 19593476500015 Bassin : 09103 - LILLE EST District : 05903 - LILLE-SUD	M. WATTELET LAURENT MME TISSERAND VALERIE MME MARLIOT CELINE <i>0590258K</i> M. BOULY XAVIER
0594168K CLG JEAN ZAY RUE DE LA CHAUSSÉE BRUNEHAUT - BP59 59750 FEIGNIES Tél : 0327682289 Fax : 0327683526	VOLLEY	Effectif : 283 élèves REP N° SIRET : 19594168700012 Bassin : 09108 - SAMBRE AVESNOIS District : 05916 - MAUBEUGE	MME PAUL CORINNE MME LEMPEREUR MAELLE MME TAINÉ SANDRINE <i>0590168M</i> M. GITTA MICHAEL
0593681F CLG LAVOISIER 37 RUE SADI CARNOT - BP16 59680 FERRIERE LA GRANDE Tél : 0327530900 Fax : 0327530880	Langues et cultures Euro-Sect.Bilangues VTT-RUGBY	Effectif : 514 élèves dont segpa : 35 (0594649H) N° SIRET : 19593681000017 Bassin : 09108 - SAMBRE AVESNOIS District : 05916 - MAUBEUGE	MME LIENARD ISABELLE MME MERENNE AURELIA M. ORANGE-LEVET DANIEL <i>0590149S</i> M. KHALIDI YACINE
0590082U CLG JEAN MOULIN 10 AVENUE LÉO LAGRANGE - BP35 59148 FLINES LEZ RACHES Tél : 0327891874 Fax : 0327904083		Effectif : 299 élèves N° SIRET : 19590082400010 Bassin : 09106 - DOUAISIS District : 05910 - DOUAI	M. SEYNAVE THIERRY MME SANTRAINE CHRISTELLE <i>0590063Y</i> MME CARLIER VERONIQUE
0593252P CLG LEO LAGRANGE 5 RUE DU GYMNASSE - BP40027 59611 FOURMIES CEDEX Tél : 0327608230 Fax : 0327599879	Sect.Bilangues ATHLE	Effectif : 424 élèves dont segpa : 49 (0593253R) REP N° SIRET : 19593252000016 Bassin : 09108 - SAMBRE AVESNOIS District : 05915 - AVESNES/HELPE	M. CORNILLE OLIVIER MME PARKITNY ISABELLE M. BROUAUX THIERRY <i>0590083V</i> MME NEMERY KARINE
0594879H CLG JOLIOT-CURIE AVENUE JOLIOT CURIE - BP60055 59612 FOURMIES CEDEX Tél : 0327601913 Fax : 0327573893	Sect.Bilangues	Effectif : 276 élèves REP N° SIRET : 19594879900018 Bassin : 09108 - SAMBRE AVESNOIS District : 05915 - AVESNES/HELPE	M. CORNILLE OLIVIER MME PRUVOST CLAUDINE M. BROUAUX THIERRY <i>0590083V</i> MME NEMERY KARINE

COLLEGES PUBLICS

N° ETAB. PATRONYME ADRESSE POSTALE - VILLE	<i>ENSEIGNEMENT DISPENSE</i> <i>Domaines de formation</i>	<i>INFORMATIONS GENERALES</i>	<i>CHEF D'ETABLISSEMENT & ADJOINT</i> <i>CHEF DE TRAVAUX</i> <i>Agnt COMPTABLE & Adj. GESTIONNAIRE</i>
0595177G CLG CAMILLE CLAUDEL 1 RUE PAUL LAFARGUE - BP70082 59613 FOURMIES CEDEX Tél : 0327564200 Fax : 0327564204	Sect.Bilangues ESCAL-AESPO	Effectif : 210 élèves N° SIRET : 19595177700018 Bassin : 09108 - SAMBRE AVESNOIS District : 05915 - AVESNES/HELPE	M. MOTA JEAN-HUGUES M. VASSEUR PATRICK M. BROUAUX THIERRY <i>0590083V</i> M. BROUAUX THIERRY
0593486U CLG FELICIEN JOLY 683 RUE EDGARD LOUBRY 59970 FRESNES SUR ESCAUT Tél : 0327259330 Fax : 0327258741	Sect.Bilangues JUDO	Effectif : 308 élèves REP N° SIRET : 19593486400016 Bassin : 09107 - VALENCIENNOIS District : 05913 - SAINT-AMAND	M. HELLIER DOMINIQUE MME COURTES AUDE MME BERTIN GERALDINE <i>0596854E</i> M. DELBECQ LAURENT
0595166V CLG HERGE 191 RUE NATIONALE 59147 GONDECOURT Tél : 0320320005 Fax : 0320967193		Effectif : 533 élèves N° SIRET : 19595166000024 Bassin : 09103 - LILLE EST District : 05903 - LILLE-SUD	MME BERLOTTI CAROLINE MME DUCARNE CATHERINE M. GRAFFIN FREDDY <i>0590086Y</i> M. RAKE JEAN-LOUIS
0590087Z CLG PHARAMOND SAVARY 345 RUE DU STADE FERNAND TILLIEU - BP3 59231 GOUZEACOURT Tél : 0327821128 Fax : 0327821516	Sect.Bilangues	Effectif : 241 élèves N° SIRET : 19590087300017 Bassin : 09109 - CAMBRESIS District : 05914 - CAMBRAI	M. DAUBIGNY FREDERIC MME EVRARD CLAUDIE MME GINDROZ CLAUDINE <i>0590034S</i> M. QUENSON DIDIER
0595712N CLG JEAN MONNET BOULEVARD ROBERT PRUVOT - BP20015 59153 GRAND FORT PHILIPPE Tél : 0328653190 Fax : 0328230282	VOILE-CHVOI	Effectif : 189 élèves N° SIRET : 19595712100013 Bassin : 09105 - DUNKERQUE FLANDRE District : 05909 - DUNKERQUE	MME SAGARY CHRISTELE MME DEMEULEMESTER ANNE M. HUMBERT PHILIPPE <i>0620024P</i> M. DUFOUR PASCAL
0590088A CLG JULES VERNE RUE SALVADOR ALLENDE - BP43 59791 GRANDE SYNTHÉ CEDEX Tél : 0328216205 Fax : 0328278633	Sect.Bilangues	Effectif : 367 élèves REP + N° SIRET : 19590088100010 Bassin : 09105 - DUNKERQUE FLANDRE District : 05909 - DUNKERQUE	MME DANIEL CONSTANCE MME TALLEUX LESLIE M. GAUTIER STEPHANE <i>0590072H</i> MME BAUCHET-GUARY MARIE-PIERRE

COLLEGES PUBLICS

N° ETAB. PATRONYME ADRESSE POSTALE - VILLE	<i>ENSEIGNEMENT DISPENSE</i> <i>Domaines de formation</i>	<i>INFORMATIONS GENERALES</i>	<i>CHEF D'ETABLISSEMENT & ADJOINT</i> <i>CHEF DE TRAVAUX</i> <i>Agnt COMPTABLE & Adj. GESTIONNAIRE</i>
0594398K CLG ANNE FRANK 21 RUE ALFRED CORTOT - BP30035 59760 GRANDE SYNTHÉ Tél : 0328587510 Fax : 0328587514	Sect.Bilangues AESPO-FOOTB	Effectif : 423 élèves dont segpa : 54 (0594399L) N° SIRET : 19594398000019 Bassin : 09105 - DUNKERQUE FLANDRE District : 05909 - DUNKERQUE	M. MAILLET YANNICK M. TALLEUX IGOR M. GAUTIER STEPHANE <i>0590072H</i> M. AGEZ JEAN-CHRISTOPHE
0595782P CLG DU MOULIN 21 RUE DU COMTE DE FLANDRE - BP70039 59791 GRANDE SYNTHÉ CEDEX Tél : 0328212466 Fax : 0328291878	Sect.Bilangues EQUIT-VTT-RUGBY	Effectif : 357 élèves REP + N° SIRET : 19595782400012 Bassin : 09105 - DUNKERQUE FLANDRE District : 05909 - DUNKERQUE	MME POISSON SOPHIE M. GROUX BENOIT M. GAUTIER STEPHANE <i>0590072H</i> MME BULTE COLETTE
0590090C CLG PIERRE ET MARIE CURIE 37 ROUTE DE BOURBOURG 59820 GRAVELINES Tél : 0328653330 Fax : 0328234193	AVIRO-AESPO-BASKT	Effectif : 539 élèves N° SIRET : 19590090700013 Bassin : 09105 - DUNKERQUE FLANDRE District : 05909 - DUNKERQUE	M. PEENAERT XAVIER MME DECLERCQ-BERMOND SYLVIE M. HUMBERT PHILIPPE <i>0620024P</i> MME GARCIN SYLVIE
0590091D CLG ROBERT SCHUMAN 199 RUE DE LILLE - BP28 59431 HALLUIN CEDEX Tél : 0320946373 Fax : 0320940475	Langues et cultures Euro-Sect.Bilangues-Sect. Intern.-	Effectif : 453 élèves dont segpa : 35 (0595377Z) N° SIRET : 19590091500016 Bassin : 09104 - ROUBAIX TOURCOING District : 05906 - TOURCOING	M. PIENS PIERRE M. BORDIER JEAN-NICOLAS MME CARRE VALERIE <i>0590212K</i> MME POULEUR KAREN
0594386X CLG LE PARC AVENUE DE L'EUROPE - BP43 59481 HAUBOURDIN CEDEX Tél : 0320103200 Fax : 0320103209		Effectif : 396 élèves N° SIRET : 19594386500012 Bassin : 09102 - LILLE OUEST District : 05902 - LILLE-SUD-OUEST	M. CHABBERT BERNARD MME VERIN LAURENCE MME DECAMPS SUZY <i>0590093F</i> MME ROUSSELLE JESSY
0596059R CLG JULES FERRY RUE DU CAPITAINE HAEZEBROUCK - BP90038 59482 HAUBOURDIN CEDEX Tél : 0320440370 Fax : 0320440377	ATHLE-RUGBY	Effectif : 770 élèves dont segpa : 57 (0593230R) N° SIRET : 19596059600011 Bassin : 09102 - LILLE OUEST District : 05902 - LILLE-SUD-OUEST	MME CHENU CATHERINE M. BAETE JEAN-SEBASTIEN MME DECAMPS SUZY <i>0590093F</i> M. MOREAU JULIEN

COLLEGES PUBLICS

N° ETAB. PATRONYME ADRESSE POSTALE - VILLE	<i>ENSEIGNEMENT DISPENSE</i> <i>Domaines de formation</i>	<i>INFORMATIONS GENERALES</i>	<i>CHEF D'ETABLISSEMENT & ADJOINT</i> <i>CHEF DE TRAVAUX</i> <i>Agt COMPTABLE & Adj. GESTIONNAIRE</i>
0590099M CLG AUGUSTE PERIER 25 AVENUE D'HEBBURN 59330 HAUTMONT Tél : 0327638111 Fax : 0327687883		Effectif : 297 élèves REP N° SIRET : 19590099800012 Bassin : 09108 - SAMBRE AVESNOIS District : 05916 - MAUBEUGE	M. HOURIEZ ALAIN M. LEMOINE DIDIER MME DHUREN-COUEZ VERONIQUE <i>0590015W</i> MME NENNI AICHA
0592634T CLG ANTOINE DE SAINT EXUPERY 140 AVENUE HEBBURN 59330 HAUTMONT Tél : 0327662566 Fax : 0327680544	Sect.Bilangues BADMI-AESPO	Effectif : 251 élèves REP N° SIRET : 19592634000017 Bassin : 09108 - SAMBRE AVESNOIS District : 05916 - MAUBEUGE	M. HOURIEZ ALAIN MME PAVARD NATHALIE MME DHUREN-COUEZ VERONIQUE <i>0590015W</i> MME NENNI AICHA
0594309N CLG PIERRE DE RONSARD 17 RUE DU VELODROME - BP70059 59330 HAUTMONT Tél : 0327680980 Fax : 0327680175	Sect.Bilangues	Effectif : 396 élèves dont segpa : 38 (0594417F) REP + N° SIRET : 19594309700020 Bassin : 09108 - SAMBRE AVESNOIS District : 05916 - MAUBEUGE	MME FREMAUX MYRIAM MME CAILLIEREZ VALERIE MME DHUREN-COUEZ VERONIQUE <i>0590015W</i> MME DANES VERONIQUE
0590103S CLG FERNANDE BENOIST RUE DE THEROUANNE - BP40195 59524 HAZEBROUCK CEDEX Tél : 0328486171 Fax : 0328486942	Langues et cultures Euro-Sect.Bilangues HANDB	Effectif : 608 élèves dont segpa : 44 (0594530D) N° SIRET : 19590103800016 Bassin : 09105 - DUNKERQUE FLANDRE District : 05908 - HAZEBROUCK	M. MAY-GRUSON PIERRE M. COURTOIS YANN M. GREGOIRE HERVE <i>0590101P</i> MME PASTOR ALICE
0595170Z CLG DES FLANDRES 2 AVENUE DES FLANDRES - BP69 59522 HAZEBROUCK CEDEX Tél : 0328437676 Fax : 0328437696	AESPO-FOOTB	Effectif : 759 élèves N° SIRET : 19595170200016 Bassin : 09105 - DUNKERQUE FLANDRE District : 05908 - HAZEBROUCK	M. JEDNAK FREDERIC MME MINELLO SYLVIE M. GREGOIRE HERVE <i>0590101P</i> M. GREGOIRE HERVE
0594632P CLG RAYMOND DEVOS 40 RUE JEAN JAURÈS - BP40002 59510 HEM Tél : 0320661900 Fax : 0320656783	TENIT	Effectif : 499 élèves dont segpa : 43 (0594868W) REP N° SIRET : 19594632200029 Bassin : 09104 - ROUBAIX TOURCOING District : 05905 - ROUBAIX	MME DUCREUX VIRGINIE M. MOUMINE MILOUDI MME LECLERCQ PATRICIA <i>0590185F</i> MME CREPEL MARYLINE

COLLEGES PUBLICS

N° ETAB. PATRONYME ADRESSE POSTALE - VILLE	<i>ENSEIGNEMENT DISPENSE</i> <i>Domaines de formation</i>	<i>INFORMATIONS GENERALES</i>	<i>CHEF D'ETABLISSEMENT & ADJOINT</i> <i>CHEF DE TRAVAUX</i> <i>Agt COMPTABLE & Adj. GESTIONNAIRE</i>
0594642A CLG LAMARTINE 56 RUE LAMARTINE - BP21 59122 HONDSCHOOTE Tél : 0328683131 Fax : 0328626873	Sect.Bilangues	Effectif : 461 élèves Présence d'internes N° SIRET : 19594642100011 Bassin : 09105 - DUNKERQUE FLANDRE District : 05909 - DUNKERQUE	M. NORMAND LAURENT M. CARTON REMI MME MASSEZ FLORENCE 0590263R M. SEZ PASCAL
0594638W CLG ROGER SALENGRO 140 RUE ROGER SALENGRO 59116 HOUPLINES Tél : 0320770803 Fax : 0320442183	Langues et cultures Euro-Sect.Bilangues	Effectif : 613 élèves dont segpa : 49 (0594639X) N° SIRET : 19594638900010 Bassin : 09102 - LILLE OUEST District : 05907 - ARMENTIERES	M. LEGRAND THOMAS MME CAZIN FREDERIQUE M. RENARD CAMILLE 0590010R MME SERVIER AURELIE
0590107W CLG JEAN MOULIN RUE DU 4 SEPTEMBRE 59141 IWUY Tél : 0327829220 Fax : 0327829222	Sect.Bilangues	Effectif : 278 élèves N° SIRET : 19590107900010 Bassin : 09109 - CAMBRESIS District : 05914 - CAMBRAI	MME DUSI THERESE MME LEFEBVRE CORALIE MME HUTIN MARTINE 0592611T M. FONTEYMONT LAURENT
0590109Y CLG EUGENE THOMAS 212 RUE DE LA TOUR - BP179 59573 JEUMONT CEDEX Tél : 0327531840 Fax : 0327531841		Effectif : 316 élèves REP + N° SIRET : 19590109500016 Bassin : 09108 - SAMBRE AVESNOIS District : 05916 - MAUBEUGE	M. CESSSELLI LUDOVIC M. DEHAUT FRANCK M. ORANGE-LEVET DANIEL 0590149S MME WATTREMEZ ODILE
0594418G CLG CHARLES DE GAULLE 873 RUE MARX DORMOY - BP209 59573 JEUMONT CEDEX Tél : 0327394158 Fax : 0327399406		Effectif : 372 élèves REP N° SIRET : 19594418600012 Bassin : 09108 - SAMBRE AVESNOIS District : 05916 - MAUBEUGE	M. GEORGES ERIC M. GIESE JEAN-LUC M. ORANGE-LEVET DANIEL 0590149S MME ORANGE-LEVET MARTINE
0593231S CLG ALBERT SCHWEITZER 5 A RUE DU COLLÈGE - BP47 59480 LA BASSEE Tél : 0320290168 Fax : 0320291650	Sect.Bilangues BADMI-FUTSA	Effectif : 865 élèves dont segpa : 54 (0593232T) N° SIRET : 19593231400022 Bassin : 09102 - LILLE OUEST District : 05902 - LILLE-SUD-OUEST	M. HAJA MAXIME MME DEBIEVRE HELENE MME MUZEAUX NADEGE 0590133Z M. TISON GUILLAUME

COLLEGES PUBLICS

N° ETAB. PATRONYME ADRESSE POSTALE - VILLE	<i>ENSEIGNEMENT DISPENSE</i> <i>Domaines de formation</i>	<i>INFORMATIONS GENERALES</i>	<i>CHEF D'ETABLISSEMENT & ADJOINT</i> <i>CHEF DE TRAVAUX</i> <i>Agt COMPTABLE & Adj. GESTIONNAIRE</i>
0593658F CLG FLANDRE 64 BIS RUE DES GANTOIS - BP45 59562 LA MADELEINE CEDEX Tél : 0320555022 Fax : 0320512015	Langues et cultures Euro-Sect.Bilangues JUDO-GYMNA	Effectif : 464 élèves dont segpa : 57 (0593659G) N° SIRET : 19593658800019 Bassin : 09101 - LILLE CENTRE District : 05901 - LILLE-ND-OUEST	MME REMY DOMINIQUE MME CARNEL GODELEINE M. TRICOT CHRISTOPHE <i>0590117G</i> MME LESTANG MURIELLE
0593482P CLG FREDERIC JOLIOT-CURIE RUE DE PECQUENCOURT 59167 LALLAING Tél : 0327805880 Fax : 0327914422	Sect.Bilangues	Effectif : 381 élèves dont segpa : 52 (0595276P) REP N° SIRET : 19593482300012 Bassin : 09106 - DOUAISIS District : 05910 - DOUAI	M. LABIT JEAN-MICHEL MME BERNARD SALOME MME DEMEURISSE CHRISTIANE <i>0593495D</i> MME URIANI LAURENCE
0593226L CLG ANNE FRANK 23 AVENUE DU MARÉCHAL FOCH - BP47 59831 LAMBERSART CEDEX Tél : 0320920511 Fax : 0320925498	HOCKG	Effectif : 522 élèves N° SIRET : 19593226400011 Bassin : 09101 - LILLE CENTRE District : 05901 - LILLE-ND-OUEST	MME KYNDT VERONIQUE M. DONCKERS SYLVAIN M. DEWAS ERIC <i>0592832H</i> MME GANTOIS ANNIE
0595163S CLG LAVOISIER RUE EDOUARD VAILLANT 59130 LAMBERSART Tél : 0320080870 Fax : 0320925364	Langues et cultures Euro-Sect.Bilangues FOOTB	Effectif : 407 élèves dont segpa : 56 (0595536X) N° SIRET : 19595163700014 Bassin : 09101 - LILLE CENTRE District : 05901 - LILLE-ND-OUEST	M. SIERZCHULA JEAN-MARIE MME LECAT MARIE-CLAUDE MME DELANNOY ANNE-MARIE <i>0590116F</i> M. CHIKHAOUI RABAH
0594298B CLG ANDRE MALRAUX 400 RUE DU MARECHAL LECLERC 59552 LAMBRES LEZ DOUAI Tél : 0327875154 Fax : 0327965111	Sect.Bilangues	Effectif : 450 élèves N° SIRET : 19594298200016 Bassin : 09106 - DOUAISIS District : 05910 - DOUAI	MME BARA NATHALIE M. DUBOIS THIERRY MME AYROULET STEPHANIE <i>0590064Z</i> MME BROGNET CAMILLE
0595178H CLG DUPLEIX 10 BOULEVARD DES RESISTANTS - BP69 59550 LANDRECIES Tél : 0327777444 Fax : 0327775803	Langues et cultures Euro-Sect.Bilangues	Effectif : 571 élèves dont segpa : 37 (0595187T) <u>Présence d'internes</u> N° SIRET : 19595178500011 Bassin : 09108 - SAMBRE AVESNOIS District : 05915 - AVESNES/HELPE	M. MARLIOT MAXIME MME CLERC BERENGERE MME LEBRETON CATHERINE <i>0590018Z</i> MME CAUCHY ASTRID

COLLEGES PUBLICS

N° ETAB. PATRONYME ADRESSE POSTALE - VILLE	ENSEIGNEMENT DISPENSE <i>Domaines de formation</i>	INFORMATIONS GENERALES	CHEF D'ETABLISSEMENT & ADJOINT CHEF DE TRAVAUX Agt COMPTABLE & Adj. GESTIONNAIRE
0595337F CLG JEAN ROSTAND 1 ALLÉE AUX LIEVRES 59360 LE CATEAU CAMBRESIS Tél : 0327846400 Fax : 0327846401	Langues et cultures Euro-Sect.Bilangues	Effectif : 771 élèves dont segpa : 45 (0594647F) REP N° SIRET : 19595337700023 Bassin : 09109 - CAMBRESIS District : 05914 - CAMBRAI	M. LECERF MICHEL M. HUSSON JEROME M. MALACLET JEAN-CHRISTOPHE <i>0590044C</i> M. TERRIER CHRISTOPHE
0595172B CLG EUGENE THOMAS 5 RUE DE L'ETANG DU MAYEUR - BP63 59530 LE QUESNOY Tél : 0327205480 Fax : 0327205499	Langues et cultures Euro GOLF-HOCKG-AESPO-FOOTB	Effectif : 937 élèves dont segpa : 32 (0595184P) <i>Présence d'internes</i> N° SIRET : 19595172800011 Bassin : 09108 - SAMBRE AVESNOIS District : 05912 - VALENCIENNES	M. HANSJACOB DANIEL MME MACAREZ CATHERINE MME TAINÉ SANDRINE <i>0590168M</i> MME TAINÉ SANDRINE
0595713P CLG ALPHONSE DAUDET 96 RUE ROGER SALENGRO 59115 LEERS Tél : 0328339755 Fax : 0328339759		Effectif : 529 élèves N° SIRET : 19595713900015 Bassin : 09104 - ROUBAIX TOURCOING District : 05905 - ROUBAIX	M. GRENU RENE MME BONTINCK CELINE M. NUNES-DA-SILVA FILIPI <i>0590184E</i> MME NUTTE CAROLINE
0593991T CLG THEODORE MONOD 37 BIS RUE SADI CARNOT - BP459 59814 LESQUIN CEDEX Tél : 0320862768 Fax : 0320876577	Langues et cultures Euro-Sect.Bilangues	Effectif : 524 élèves N° SIRET : 19593991300016 Bassin : 09103 - LILLE EST District : 05904 - LILLE-EST	M. DUC-MAUGE LAURENT MME JAMET-SCHOUTEETEN PAOLA M. GRAFFIN FREDDY <i>0590086Y</i> MME LEMPEREUR MAGALI
0590115E CLG FRANKLIN 5 BIS BOULEVARD LOUIS XIV - CS20002 59040 LILLE CEDEX Tél : 0320525292 Fax : 0320539878	Sect.Bilangues-Sect. Intern.-	Effectif : 420 élèves N° SIRET : 19590115200015 Bassin : 09101 - LILLE CENTRE District : 05904 - LILLE-EST	M. MARCHEVILLE PAUL MME CHEBAUT DOMINIQUE MME DELANNOY ANNE-MARIE <i>0590116F</i> MME DEMELIN MARTINE
0590131X CLG JEAN JAURES 1 RUE DE LA PAIX DU 8 MAI 1945 59160 LILLE Tél : 0320170757 Fax :	Sect.Bilangues HANDB	Effectif : 421 élèves REP N° SIRET : 19590131900010 Bassin : 09101 - LILLE CENTRE District : 05901 - LILLE-ND-OUEST	MME BETREMIEUX NICOLE MME BLONDEAU VERONIQUE MME DELANNOY ANNE-MARIE <i>0590116F</i> M. LAM-HING JEAN

COLLEGES PUBLICS

N° ETAB. PATRONYME ADRESSE POSTALE - VILLE	<i>ENSEIGNEMENT DISPENSE</i> <i>Domaines de formation</i>	<i>INFORMATIONS GENERALES</i>	<i>CHEF D'ETABLISSEMENT & ADJOINT</i> <i>CHEF DE TRAVAUX</i> <i>Agt COMPTABLE & Adj. GESTIONNAIRE</i>
0590271Z CLG PAUL VERLAINE 1 RUE BERTHELOT 59000 LILLE Tél : 0320169260 Fax : 0320169261	Sect.Bilangues WAPOL-FOOTB	Effectif : 334 élèves dont segpa : 54 (0594629L) REP + N° SIRET : 19590271300013 Bassin : 09101 - LILLE CENTRE District : 05903 - LILLE-SUD	M. SEDE OLIVIER MME QUONIOU AUDREY MME MARLIOT CELINE <i>0590258K</i> M. DESQUILBET VINCENT
0593168Y CLG INTERNATIONAL CARNOT 43 BOULEVARD CARNOT - BP227 59002 LILLE CEDEX Tél : 0328040860 Fax : 0328040861	Langues et cultures Euro-Sect.Bilangues-Sect. Intern.- G-R-S	Effectif : 752 élèves N° SIRET : 19593168800012 Bassin : 09101 - LILLE CENTRE District : 05901 - LILLE-ND-OUEST	MME LAMOURET CHRISTELLE MME NEIRYNCK CAROLE M. TRICOT CHRISTOPHE <i>0590117G</i> M. FOURNIER NICOLAS
0593177H CLG JEAN ZAY 31 RUE ADOLPHE DEFRENNE 59160 LILLE Tél : 0320005470 Fax : 0320005471	Langues et cultures Euro-Sect.Bilangues JSPV	Effectif : 224 élèves dont segpa : 42 (0592749T) REP N° SIRET : 19593177900019 Bassin : 09101 - LILLE CENTRE District : 05901 - LILLE-ND-OUEST	MME KISSANY MONIQUE MME GHESTEM CATHERINE MME DELANNOY ANNE-MARIE <i>0590116F</i> MME DEBOUT ANNIE
0593179K CLG CLAUDE LEVI STRAUSS 1 PLACE LEROUX DE FAUQUEMONT 59000 LILLE Tél : 0320000500 Fax : 0320000509	Sect.Bilangues	Effectif : 527 élèves REP N° SIRET : 19593179500023 Bassin : 09101 - LILLE CENTRE District : 05902 - LILLE-SUD-OUEST	M. SIOUR BRUNO MME GALLAGHER ISABELLE MME MARLIOT CELINE <i>0590258K</i> M. WYCKAERT SAMUEL
0593180L CLG ANTOINE DE SAINT EXUPERY 23 RUE DU PROGRES - BP80130 59260 LILLE Tél : 0320568573 Fax : 0320331866	Sect. Intern.- AESPO-FOOTB	Effectif : 777 élèves dont segpa : 40 (0595179J) <u>Présence d'internes</u> N° SIRET : 19593180300017 Bassin : 09101 - LILLE CENTRE District : 05904 - LILLE-EST	M. FASQUEL SYLVAIN MME COLSON SOPHIE MME YALO JOCELYNE <i>0596957S</i> M. EL-MANOGUY KAMAL
0593235W CLG BORIS VIAN 260 BIS RUE PIERRE LEGRAND - BP50020 59007 LILLE CEDEX Tél : 0320340450 Fax :	Sect.Bilangues	Effectif : 423 élèves dont segpa : 56 (0593236X) REP + N° SIRET : 19593235500017 Bassin : 09101 - LILLE CENTRE District : 05904 - LILLE-EST	M. RAIX AXEL MME SEGERS CORALIE MME YALO JOCELYNE <i>0596957S</i> MME EL-KHAMAL EVELYNE

COLLEGES PUBLICS

N° ETAB. PATRONYME ADRESSE POSTALE - VILLE	<i>ENSEIGNEMENT DISPENSE</i> <i>Domaines de formation</i>	<i>INFORMATIONS GENERALES</i>	<i>CHEF D'ETABLISSEMENT & ADJOINT</i> <i>CHEF DE TRAVAUX</i> <i>Agt COMPTABLE & Adj. GESTIONNAIRE</i>
0594288R CLG LOUISE MICHEL 14 RUE DE CANNES 59000 LILLE Tél : 0320972356 Fax : 0320971656	Sect.Bilangues FOOTB	Effectif : 374 élèves REP + N° SIRET : 19594288300016 Bassin : 09101 - LILLE CENTRE District : 05902 - LILLE-SUD-OUEST	MME ANSART KARINE M. BOUCHERIM NOR-EL-FATEH MME LARIVIERE GILBERTE 0595867G M. VAN-HULLE ERIC
0594523W CLG GUY MOLLET 58 TER AVENUE ROGER SALENGRO 59160 LILLE Tél : 0320920307 Fax : 0320932781	Langues et cultures Euro-Sect.Bilangues	Effectif : 339 élèves N° SIRET : 19594523300011 Bassin : 09101 - LILLE CENTRE District : 05901 - LILLE-ND-OUEST	MME KISSANY MONIQUE M. HAUTE JEAN-MICHEL MME DELANNOY ANNE-MARIE 0590116F M. VERNEZ SEBASTIEN
0594881K CLG MARTHA DESRUMAUX 16 RUE VANTROYEN 59000 LILLE Tél : 0320065487 Fax : 0320066260	Langues et cultures Euro-Sect.Bilangues	Effectif : 407 élèves N° SIRET : 19594881500012 Bassin : 09101 - LILLE CENTRE District : 05901 - LILLE-ND-OUEST	M. OLESZCZYNSKI FREDERIC MME YALO JOCELYNE 0596957S MME LECLERCQ SYLVIE
0596833G CLG NINA SIMONE 53 BOULEVARD MONTEBELLO 59000 LILLE Tél : 0320874380 Fax :	Sect.Bilangues	Effectif : 379 élèves REP + N° SIRET : 20001602000014 Bassin : 09101 - LILLE CENTRE District : 05901 - LILLE-ND-OUEST	MME YAHIATENE NATHALIE M. NAOUA YOUCEF M. LELEU OLIVIER 0590121L M. BALLAND JEAN-FRANCOIS
0597004T CLG MIRIAM MAKEBA 239 RUE D'ARRAS - CS90008 59041 LILLE CEDEX Tél : 0328552959 Fax : 0320527002	Langues et cultures Euro-Sect.Bilangues	Effectif : 439 élèves REP + <u>Présence d'internes</u> N° SIRET : 20005216500012 Bassin : 09101 - LILLE CENTRE District : 05903 - LILLE-SUD	MME DUROT DOMINIQUE MME ZIMNIAK MARIE-CHRISTINE M. LELEU OLIVIER 0590121L MME LAMBIN ANNA-MARIA
0596172N CLG HENRI MATISSE 18 ROUTE DE HAUTEVALLE - BP497 59497 LINSSELLES CEDEX Tél : 0320039010 Fax : 0320035115	Langues et cultures Euro-Sect.Bilangues	Effectif : 358 élèves N° SIRET : 19596172700011 Bassin : 09104 - ROUBAIX TOURCOING District : 05906 - TOURCOING	MME PERIN SOPHIE MME CARRE VALERIE 0590212K MME COLPIN PINA

COLLEGES PUBLICS

N° ETAB. PATRONYME ADRESSE POSTALE - VILLE	ENSEIGNEMENT DISPENSE <i>Domaines de formation</i>	INFORMATIONS GENERALES	CHEF D'ETABLISSEMENT & ADJOINT CHEF DE TRAVAUX Agt COMPTABLE & Adj. GESTIONNAIRE
0595596M CLG JEAN ROSTAND 509 RUE PAUL MATRENGHEN - BP5 59279 LOON PLAGE Tél : 0328580360 Fax : 0328580366	Langues et cultures Euro-Sect.Bilangues FOOTF-TENIT-FOOTB	Effectif : 292 élèves N° SIRET : 19590003000014 Bassin : 09105 - DUNKERQUE FLANDRE District : 05909 - DUNKERQUE	MME SAGARY CHRISTELE MME NOEL MELANIE M. HUMBERT PHILIPPE <i>0620024P</i> M. DUFOUR PASCAL
0593233U CLG PROFESSEUR ALBERT DEBEYRE 1 RUE ROBERT SCHUMAN - BP8 59374 LOOS CEDEX Tél : 0320070380 Fax : 0320077947		Effectif : 366 élèves N° SIRET : 19593233000010 Bassin : 09102 - LILLE OUEST District : 05902 - LILLE-SUD-OUEST	M. DELESCLUSE BERNARD M. DUVAL FREDERIC MME MUZEAUX NADEGE <i>0590133Z</i> M. HAMZAOUI SOUFIEN
0593660H CLG RENE DESCARTES RUE EDOUARD HERRIOT - BP115 59373 LOOS CEDEX Tél : 0320076878 Fax : 0320076448	Sect.Bilangues	Effectif : 324 élèves REP + N° SIRET : 19593660400014 Bassin : 09102 - LILLE OUEST District : 05902 - LILLE-SUD-OUEST	MME LONGUEMART DELPHINE MME VAN-GENNE ILJA MME MUZEAUX NADEGE <i>0590133Z</i> M. LABRE BRUNO
0594533G CLG VOLTAIRE 700 RUE JEAN JAURÈS 59156 LOURCHES Tél : 0327447820 Fax : 0327442679	Langues et cultures Euro-Sect.Bilangues	Effectif : 607 élèves REP N° SIRET : 19594533200011 Bassin : 09107 - VALENCIENNOIS District : 05911 - DENAIN	MME LEDUC MARIE-FRANCE M. POCCARD GILLES M. DEROLLEZ PHILIPPE <i>0590282L</i> MME MUREZ SABINE
0593686L CLG JACQUES BREL 1 PLACE LÉON BLUM - BP72069 59720 LOUVROIL Tél : 0327649149 Fax : 0327581071	Sect.Bilangues FUTSA	Effectif : 294 élèves REP + N° SIRET : 19593686900013 Bassin : 09108 - SAMBRE AVESNOIS District : 05916 - MAUBEUGE	M. DEBRUE DOMINIQUE M. HAMDANI AMAR M. DERROUICHE BRAHIM <i>0595884A</i> MME VERDELET SABINE
0593240B CLG GAMBETTA RUE GAMBETTA - BP80082 59390 LYS LEZ LANNOY Tél : 0328337400 Fax : 0328337401	Sect.Bilangues TENIT	Effectif : 684 élèves dont segpa : 52 (0594633R) N° SIRET : 19593240500010 Bassin : 09104 - ROUBAIX TOURCOING District : 05905 - ROUBAIX	MME GUILLONNEAU PATRICIA M. JOVENIN GAETAN M. NUNES-DA-SILVA FILIPI <i>0590184E</i> M. GUERFI AMAR

COLLEGES PUBLICS

N° ETAB. PATRONYME ADRESSE POSTALE - VILLE	ENSEIGNEMENT DISPENSE <i>Domaines de formation</i>	INFORMATIONS GENERALES	CHEF D'ETABLISSEMENT & ADJOINT CHEF DE TRAVAUX Agt COMPTABLE & Adj. GESTIONNAIRE
0590142J CLG MARGUERITE YOURCENAR 56 RUE D'ANGLETERRE - BP37 59870 MARCHIENNES Tél : 0327081616 Fax : 0327912531		Effectif : 310 élèves N° SIRET : 19590142600013 Bassin : 09106 - DOUAISIS District : 05910 - DOUAI	M. ROSEREAU CLEMENT M. GHIENNE JEREMIE <i>0590207E</i> MME VANDENABEELE ALEXANDRA
0593227M CLG DU LAZARO 56 RUE DU LAZARO 59700 MARCQ EN BAROEUL Tél : 0320200530 Fax : 0320891762	Langues et cultures Euro-Sect.Bilangues VOLLEY	Effectif : 544 élèves N° SIRET : 19593227200022 Bassin : 09101 - LILLE CENTRE District : 05901 - LILLE-ND-OUEST	MME GIVERT CHANTAL MME PAQUE AMELIE M. TRICOT CHRISTOPHE <i>0590117G</i> MME VERNEZ MARIE-CLAIRE
0594287P CLG ROUGES BARRES 95 ALLÉE GABRIEL 59700 MARCQ EN BAROEUL Tél : 0320725066 Fax : 0320725727	Langues et cultures Euro	Effectif : 408 élèves dont segpa : 52 (0594385W) N° SIRET : 19594287500012 Bassin : 09101 - LILLE CENTRE District : 05901 - LILLE-ND-OUEST	MME HUMBERT MARTINE MME FRAMERY CATHY M. TRICOT CHRISTOPHE <i>0590117G</i> MME VANCAPPEL CAROLINE
0593674Y CLG ALPHONSE TERROIR 131 AVENUE ALBERT SCHWEITZER 59770 MARLY Tél : 0327322870 Fax : 0327322871	Langues et cultures Euro-Sect.Bilangues FOOTB	Effectif : 510 élèves dont segpa : 45 (0593675Z) N° SIRET : 19593674500023 Bassin : 09107 - VALENCIENNOIS District : 05912 - VALENCIENNES	MME DURIEUX ANNE-SOPHIE MME BRUNIAUX NELLY M. PINCHON XAVIER <i>0595809U</i> MME DEBEER NATHALIE
0593474F CLG PROFESSEUR ALBERT DEBEYRE 600 RUE DU TOUQUET 59520 MARQUETTE LEZ LILLE Tél : 0328365130 Fax : 0320064111		Effectif : 467 élèves N° SIRET : 19593474000018 Bassin : 09101 - LILLE CENTRE District : 05901 - LILLE-ND-OUEST	M. BAILLEUL RICHARD M. MUNOS FERNANDES M. DEWAS ERIC <i>0592832H</i> MME MEKIL VIRGINIE
0593683H CLG JACQUES PREVERT 43 RUE DE CREVECOEUR - BP30009 59241 MASNIERES Tél : 0327375084 Fax : 0327375917	Sect.Bilangues	Effectif : 412 élèves N° SIRET : 19593683600012 Bassin : 09109 - CAMBRESIS District : 05914 - CAMBRAI	M. DAUBIGNY FREDERIC MME URBANIAK SOPHIE MME GINDROZ CLAUDINE <i>0590034S</i> MME LIMARE ANNE

COLLEGES PUBLICS

N° ETAB. PATRONYME ADRESSE POSTALE - VILLE	<i>ENSEIGNEMENT DISPENSE</i> <i>Domaines de formation</i>	<i>INFORMATIONS GENERALES</i>	<i>CHEF D'ETABLISSEMENT & ADJOINT</i> <i>CHEF DE TRAVAUX</i> <i>Agt COMPTABLE & Adj. GESTIONNAIRE</i>
0593483R CLG ROBERT DESNOS 47 RUE DE LA FABRIQUE 59176 MASNAY Tél : 0327901675 Fax : 0327905300	Langues et cultures Euro	Effectif : 472 élèves REP N° SIRET : 19593483100015 Bassin : 09106 - DOUAISIS District : 05910 - DOUAI	MME LEBRUN-KOKOCINSKI MARTINE MME CROCHON GENEVIEVE MME SANTRAINE CHRISTELLE <i>0590063Y</i> MME LINKE LISON
0590150T CLG GUILLAUME BUDE 1 ALLÉE GUILLAUME BUDE - BP30139 59602 MAUBEUGE CEDEX Tél : 0327531600 Fax : 0327531609	Sect.Bilangues	Effectif : 523 élèves N° SIRET : 19590150900024 Bassin : 09108 - SAMBRE AVESNOIS District : 05916 - MAUBEUGE	MME SAINT-OUIN MARIE-CATHERINE MME BEQUET VERONIQUE M. ORANGE-LEVET DANIEL <i>0590149S</i> MME BOBLET MARIE-VERONIQUE
0590151U CLG ERNEST COUTELLE 20 RUE ERNEST COUTELLE 59600 MAUBEUGE Tél : 0327532450 Fax : 0327532469	Sect.Bilangues	Effectif : 290 élèves REP N° SIRET : 19590151700019 Bassin : 09108 - SAMBRE AVESNOIS District : 05916 - MAUBEUGE	M. MAHIOUS BATHOCHE MME DUFRESSE MARJORIE M. DERROUCHE BRAHIM <i>0595884A</i> M. BESANCENOT MARC
0593254S CLG JULES VERNE (EPINETTE) BOULEVARD PIERRE CORNEILLE - BP30027 59601 MAUBEUGE CEDEX Tél : 0327649960 Fax : 0327656022		Effectif : 331 élèves dont segpa : 26 (0594252B) REP + N° SIRET : 19593254600011 Bassin : 09108 - SAMBRE AVESNOIS District : 05916 - MAUBEUGE	MME BAUDOUX PATRICIA MME DEVRAIGNE-HUART KARINE M. DERROUCHE BRAHIM <i>0595884A</i> M. VANDROTH JEROME
0594362W CLG VAUBAN 115 RUE DE DOUZIES - BP145 59602 MAUBEUGE CEDEX Tél : 0327649379 Fax : 0327640643	TRIAT	Effectif : 565 élèves dont segpa : 29 (0594363X) REP + N° SIRET : 19594362600026 Bassin : 09108 - SAMBRE AVESNOIS District : 05916 - MAUBEUGE	MME GERARDIN CHRISTINE M. EVRARD PASCAL M. DERROUCHE BRAHIM <i>0595884A</i> M. BRAHMA ABDELMALIK
0594294X CLG HENRI DUNANT 43 RUE VICTORINE DEROIDE - BP69 59660 MERVILLE Tél : 0328440020 Fax : 0328420188		Effectif : 402 élèves dont segpa : 30 (0594529C) N° SIRET : 19594294100012 Bassin : 09105 - DUNKERQUE FLANDRE District : 05907 - ARMENTIERES	MME MOUZAY EVELYNE MME MARTIN ISABELLE M. GREGOIRE HERVE <i>0590101P</i> MME VANDESOMPELE VIRGINIE

COLLEGES PUBLICS

N° ETAB. PATRONYME ADRESSE POSTALE - VILLE	<i>ENSEIGNEMENT DISPENSE</i> <i>Domaines de formation</i>	<i>INFORMATIONS GENERALES</i>	<i>CHEF D'ETABLISSEMENT & ADJOINT</i> <i>CHEF DE TRAVAUX</i> <i>Agt COMPTABLE & Adj. GESTIONNAIRE</i>
0590155Y CLG DESCARTES 2 RUE LAVOISIER 59370 MONS EN BAROEUL Tél : 0320041505 Fax : 0320045989	Sect.Bilangues	Effectif : 382 élèves N° SIRET : 19590155800013 Bassin : 09103 - LILLE EST District : 05901 - LILLE-ND-OUEST	MME CARTON BRIGITTE M. DUBOIS BENJAMIN MME YALO JOCELYNE <i>0596957S</i> MME NACHTERGAELE VALERIE
0593178J CLG FRANCOIS RABELAIS AVENUE DU CHANCELIER ADENAUER - BP65 59370 MONS EN BAROEUL Tél : 0320617850 Fax : 0320617851	Sect.Bilangues ESCAL	Effectif : 492 élèves dont segpa : 47 (0594627J) REP + N° SIRET : 19593178700012 Bassin : 09103 - LILLE EST District : 05901 - LILLE-ND-OUEST	M. KHITER BRAHIM M. FRANCQUEVILLE LAURENT MME YALO JOCELYNE <i>0596957S</i> MME BARBIER PASCALE
0594410Y CLG FERNIG 50 RUE FERNIG 59158 MORTAGNE DU NORD Tél : 0327269426 Fax : 0327269522	Langues et cultures Euro-Sect.Bilangues	Effectif : 329 élèves N° SIRET : 19594410300017 Bassin : 09107 - VALENCIENNOIS District : 05913 - SAINT-AMAND	MME HOUVENAGHEL NORA M. LEDRU STANISLAS <i>0590192N</i> MME MULLEM SABINE
0594527A CLG MAXENCE VAN DER MEERSCH RUE MIRABEAU - BP60025 59588 BONDUES CEDEX / (MOUVAUX) Tél : 0320360473 Fax : 0320365999	Langues et cultures Euro	Effectif : 431 élèves dont segpa : 51 (0594635T) N° SIRET : 19594527400015 Bassin : 09104 - ROUBAIX TOURCOING District : 05906 - TOURCOING	M. MENMADALA MOKHTAR MME CHERIFI FATIHA MME LECLERCQ PATRICIA <i>0590185F</i> MME LELIEVRE VALERIE
0594537L CLG JULES VERNE 107 RUE DU CHRIST 59960 NEUVILLE EN FERRAIN Tél : 0320940204 Fax : 0320035388	TENNIS-EQUIT-ATHLE	Effectif : 343 élèves N° SIRET : 19594537300015 Bassin : 09104 - ROUBAIX TOURCOING District : 05906 - TOURCOING	M. NOEL PASCAL M. LETEUX SYLVAIN MME CARRE VALERIE <i>0590212K</i> MME BOUCHAHBOUN KAHENA
0596988A CLG JEANNE DE CONSTANTINOPLE 169 AVENUE PIERRE MAUROY 59850 NIEPPE Tél : 0320187020 Fax : 0320187029	Langues et cultures Euro-Sect.Bilangues	Effectif : 471 élèves N° SIRET : 20004625800014 Bassin : 09102 - LILLE OUEST District : 05907 - ARMENTIERES	M. BOYAVAL SYLVIAN M. LAUNET GASPARD M. RENARD CAMILLE <i>0590010R</i> MME BONCZYK FLORENCE

COLLEGES PUBLICS

N° ETAB. PATRONYME ADRESSE POSTALE - VILLE	ENSEIGNEMENT DISPENSE <i>Domaines de formation</i>	INFORMATIONS GENERALES	CHEF D'ETABLISSEMENT & ADJOINT CHEF DE TRAVAUX <i>Agnt COMPTABLE & Adj. GESTIONNAIRE</i>
0590157A CLG SAINT EXUPERY 1 RUE SAINT EXUPERY - BP48 59264 ONNAING Tél : 0327515030 Fax : 0327515039	Sect.Bilangues	Effectif : 431 élèves REP N° SIRET : 19590157400028 Bassin : 09107 - VALENCIENNOIS District : 05913 - SAINT-AMAND	MME NORMAND LAURENCE M. DEMESSINE LAURENT M. PINCHON XAVIER <i>0595809U</i> MME COUTURAS CATHERINE
0590159C CLG DU PEVELE 34 RUE DU COLLÈGE - BP98 59358 ORCHIES CEDEX Tél : 0320616424 Fax : 0320616085	Sect.Bilangues FOOTB	Effectif : 995 élèves dont segpa : 53 (0595331Z) N° SIRET : 19590159000016 Bassin : 09106 - DOUAISIS District : 05910 - DOUAI	MME GAGLIARDI CONCETTINA M. VERPLANCKE MARC M. CAZAUDUMEC JEAN-MARC <i>0596925G</i> MME LEFEBVRE SANDRA
0594290T CLG HENRI MATISSE AVENUE DU MARECHAL LECLERC - BP3 59162 OSTRICOURT Tél : 0327898025 Fax : 0327898078	Sect.Bilangues	Effectif : 285 élèves dont segpa : 34 (0595189V) REP N° SIRET : 19594290900027 Bassin : 09103 - LILLE EST District : 05903 - LILLE-SUD	M. DEMIAUTTE GILLES MME DENEUBOURG SARAH M. CAZAUDUMEC JEAN-MARC <i>0596925G</i> MME BRUCHET NADEGE
0596529B CLG MAURICE SCHUMANN RUE GUSTAVE COLIEZ 59146 PECQUENCOURT Tél : 0327716570 Fax : 0327716579		Effectif : 519 élèves REP N° SIRET : 19596173500014 Bassin : 09106 - DOUAISIS District : 05910 - DOUAI	M. DESHAYS BERTRAND MME LECOEUICHE CHRISTINE MME DEMEURISSE CHRISTIANE <i>0593495D</i> MME LAURIA EMILIE
0594628K CLG JACQUES MONOD 1 RUE DE LA PAIX 59840 PERENCHIES Tél : 0320087871 Fax : 0320086657	Sect.Bilangues	Effectif : 472 élèves N° SIRET : 19594628000011 Bassin : 09102 - LILLE OUEST District : 05901 - LILLE-ND-OUEST	MME CARBON FRANCINE MME JANEL MELANIE M. DEWAS ERIC <i>0592832H</i> MME MARIE-CLAIRE SYLVIA
0590007M CLG PIERRE GILLES DE GENNES 282 AVENUE DES SPORTS - BP70039 59494 PETITE FORET Tél : 0327469420 Fax : 0327292924		Effectif : 557 élèves N° SIRET : 19590007100026 Bassin : 09107 - VALENCIENNOIS District : 05912 - VALENCIENNES	M. DZEWOWSKI PHILIPPE MME FROMONT VIRGINIE M. SIMON VINCENT <i>0590223X</i> M. RENDOUR LUCAS

COLLEGES PUBLICS

N° ETAB. PATRONYME ADRESSE POSTALE - VILLE	<i>ENSEIGNEMENT DISPENSE</i> <i>Domaines de formation</i>	<i>INFORMATIONS GENERALES</i>	<i>CHEF D'ETABLISSEMENT & ADJOINT</i> <i>CHEF DE TRAVAUX</i> <i>Agt COMPTABLE & Adj. GESTIONNAIRE</i>
0594876E CLG MONTAIGNE RUE HENRI ROLAND 59218 POIX DU NORD Tél : 0327285960 Fax : 0327285961		Effectif : 239 élèves N° SIRET : 19594876500019 Bassin : 09108 - SAMBRE AVESNOIS District : 05912 - VALENCIENNES	MME BOURSIEZ JANINE MME TAINE SANDRINE <i>0590168M</i> MME EVRARD PATRICIA
0594866U CLG FRANCOISE DOLTO 27 RUE GERMAIN DELHAYE - BP25 59710 PONT A MARCQ Tél : 0320614457 Fax : 0320649458		Effectif : 527 élèves N° SIRET : 19594866600019 Bassin : 09103 - LILLE EST District : 05903 - LILLE-SUD	M. LOUVETZ ARNAUD M. LAMART JEAN-PIERRE M. CAZAUDUMEC JEAN-MARC <i>0596925G</i> M. DEMAIN PASCAL
0595758N CLG ETIENNE DOLET 83 RUE ETIENNE DOLET - BP2 59185 PROVIN Tél : 0320589300 Fax : 0320589301		Effectif : 457 élèves N° SIRET : 19595758400012 Bassin : 09102 - LILLE OUEST District : 05903 - LILLE-SUD	M. CANON DENIS MME VITEL AURORE M. GRAFFIN FREDDY <i>0590086Y</i> M. BURET MATHIEU
0594303G CLG JEHAN FROISSART 1 RUE DES HAUTS BOIS - BP22 59920 QUIEVRECHAIN Tél : 0327454414 Fax : 0327456198	Langues et cultures Euro-Sect.Bilangues	Effectif : 440 élèves REP N° SIRET : 19594303000021 Bassin : 09107 - VALENCIENNOIS District : 05913 - SAINT-AMAND	M. CAZENEUVE DANIEL M. DOGHECHE LAHOUES MME BERTIN GERALDINE <i>0596854E</i> MME RICHEZ SYLVIE
0594408W CLG GERMINAL AVENUE DU CHÂTEAU - BP45 59590 RAISMES Tél : 0327381818 Fax : 0327381817	Sect.Bilangues BASKT	Effectif : 460 élèves dont segpa : 43 (0594421K) REP + N° SIRET : 19594408700012 Bassin : 09107 - VALENCIENNOIS District : 05912 - VALENCIENNES	M. SEGARD BERTRAND MME GERVEX SANDRINE M. LEDRU STANISLAS <i>0590192N</i> MME VUILLEMIN ANNE-SOPHIE
0593237Y CLG GERNEZ RIEUX 55 RUE CHARLES SAINT VENANT 59790 RONCHIN Tél : 0320529064 Fax : 0320852076		Effectif : 553 élèves dont segpa : 48 (0593238Z) N° SIRET : 19593237100014 Bassin : 09103 - LILLE EST District : 05904 - LILLE-EST	M. DUPONT MARC M. GEENENS PATRICK MME MARLIOT CELINE <i>0590258K</i> MME NOYER AURELIE

COLLEGES PUBLICS

N° ETAB. PATRONYME ADRESSE POSTALE - VILLE	ENSEIGNEMENT DISPENSE <i>Domaines de formation</i>	INFORMATIONS GENERALES	CHEF D'ETABLISSEMENT & ADJOINT CHEF DE TRAVAUX Agt COMPTABLE & Adj. GESTIONNAIRE
0594865T CLG ANATOLE FRANCE 126 RUE ANATOLE FRANCE 59790 RONCHIN Tél : 0328553474 Fax : 0328553479	BADMI	Effectif : 260 élèves REP N° SIRET : 19594865800016 Bassin : 09103 - LILLE EST District : 05903 - LILLE-SUD	M. SAUNIER GERALD MME JANSSENS STEPHANIE M. LELEU OLIVIER <i>0590121L</i> MME SINGH-PAUL LAILA
0593668S CLG PAUL ELUARD 1 RUE MAURICE THOREZ - BP109 59436 RONCQ CEDEX Tél : 0320942089 Fax : 0958545001	Langues et cultures Euro-Sect.Bilangues	Effectif : 233 élèves N° SIRET : 19593668700019 Bassin : 09104 - ROUBAIX TOURCOING District : 05906 - TOURCOING	M. HIVERLET BRUNO M. MANENS PIERRE-HENRI <i>0590214M</i> M. CHIKH KAMEL
0593251N CLG DOCTEUR ERNEST SCHAFFNER AVENUE MARTYRS DE LA RESISTANCE - BP378 59286 ROOST WARENDIN Tél : 0327713970 Fax : 0327713972	Sect.Bilangues	Effectif : 593 élèves dont segpa : 35 (0594861N) N° SIRET : 19593251200021 Bassin : 09106 - DOUAISIS District : 05910 - DOUAI	MME MENET CATHERINE M. PRODHON MARC M. WAFFLART SEBASTIEN <i>0590065A</i> MME LEFEBVRE PATRICIA
0590183D CLG MADAME DE SEVIGNE 20 RUE JULES DEREGNAUCOURT 59100 ROUBAIX Tél : 0320284646 Fax : 0320241659	FOOTB	Effectif : 382 élèves REP + N° SIRET : 19590183000024 Bassin : 09104 - ROUBAIX TOURCOING District : 05905 - ROUBAIX	MME GUILLON ODILE M. TIZAGHTI FANOU M. LEROY GAETAN <i>0594391C</i> M. PALAS GAETAN
0590190L CLG JEAN-BAPTISTE LEBAS 82 RUE DUPUY DE LOME 59100 ROUBAIX Tél : 0320753601 Fax : 0320805221	Langues et cultures Euro RUGBY	Effectif : 444 élèves REP + N° SIRET : 19590190500016 Bassin : 09104 - ROUBAIX TOURCOING District : 05905 - ROUBAIX	M. AZANNE COMLAN MME KESSEMAECKER SOPHIE M. LEROY GAETAN <i>0594391C</i> MME DELATTRE MARIE-HELENE
0593667R CLG ROSA PARKS 1 RUE D'ORAN - BP435 59058 ROUBAIX CEDEX 1 Tél : 0320757892 Fax : 0320758099	Sect.Bilangues ESCAL-AESPO	Effectif : 485 élèves dont segpa : 58 (0594292V) REP + N° SIRET : 19593667900016 Bassin : 09104 - ROUBAIX TOURCOING District : 05905 - ROUBAIX	MME SAYSET NATHALIE M. YAMEUNDJEU STEPHANE MME LECLERCQ PATRICIA <i>0590185F</i> M. CABARET ARNAUD

COLLEGES PUBLICS

N° ETAB. PATRONYME ADRESSE POSTALE - VILLE	ENSEIGNEMENT DISPENSE <i>Domaines de formation</i>	INFORMATIONS GENERALES	CHEF D'ETABLISSEMENT & ADJOINT - CHEF DE TRAVAUX Agt COMPTABLE & Adj. GESTIONNAIRE
0594389A CLG ANNE FRANK 314 AVENUE DES NATIONS UNIES 59100 ROUBAIX Tél : 0320246445 Fax : 0320244214	Sect.Bilangues BADMI-AESPO	Effectif : 502 élèves dont segpa : 60 (0594390B) REP + N° SIRET : 19594389900011 Bassin : 09104 - ROUBAIX TOURCOING District : 05905 - ROUBAIX	M. BUCQUOYE-DECAVEL THIERRY M. CARON JEAN-FRANCOIS M. FELIX JEAN-LOUIS 0590182C MME YAHIAOUI LILA
0594634S CLG THEODORE MONOD 205 RUE HENRI REGNAULT 59100 ROUBAIX Tél : 0320752719 Fax : 0320021019	Sect.Bilangues	Effectif : 394 élèves dont segpa : 59 (0594869X) REP + N° SIRET : 19594634800024 Bassin : 09104 - ROUBAIX TOURCOING District : 05905 - ROUBAIX	MME PARISOT VERONIQUE M. SCHERPHEREEL STEVE M. LEROY GAETAN 0594391C M. BERNARD LAURENT
0595167W CLG BAUDELAIRE 23 AVENUE LE NOTRE 59100 ROUBAIX Tél : 0320280020 Fax : 0320280026	Sect.Bilangues	Effectif : 409 élèves N° SIRET : 19595167800018 Bassin : 09104 - ROUBAIX TOURCOING District : 05905 - ROUBAIX	M. HUGUE JOEL MME LAURENT ALICE M. FELIX JEAN-LOUIS 0590182C M. FELIX JEAN-LOUIS
0595168X CLG MAXENCE VAN DER MEERSCH 1 AVENUE MAXENCE VAN DER MEERSCH - BP97 59052 ROUBAIX CEDEX 1 Tél : 0320896970 Fax : 0320207601	RUGBY-VOLLEY-FOOTB	Effectif : 503 élèves REP + <u>Présence d'internes</u> N° SIRET : 19595168600011 Bassin : 09104 - ROUBAIX TOURCOING District : 05905 - ROUBAIX	M. FAUQUETTE MICHEL MME VAN-RANTERGHEN EMILIE M. NUNES-DA-SILVA FILIPI 0590184E MME EL-WAHDANI HAMAMA
0594538M CLG JEAN ROSTAND RUE DU MOULIN A VENT - BP24 59177 SAINS DU NORD Tél : 0327591500 Fax : 0327598383		Effectif : 258 élèves N° SIRET : 19594538100018 Bassin : 09108 - SAMBRE AVESNOIS District : 05915 - AVESNES/HELPE	M. MOUCHART PATRICK MME ABRAHAM ESTELLE M. BROUAUX THIERRY 0590083V MME HUBINET AUDREY
0594304H CLG MARIE CURIE 51 RUE DES VIVIERS DU CLOS - BP237 59230 ST AMAND LES EAUX Tél : 0327485507 Fax : 0327483850	Langues et cultures Euro-Sect.Bilangues FOOTF-BASKT-FOOTB	Effectif : 513 élèves N° SIRET : 19594304800015 Bassin : 09107 - VALENCIENNOIS District : 05913 - SAINT-AMAND	M. DOMBEK PIERRE MME SCHMITT ALEXIA M. LEDRU STANISLAS 0590192N MME MEDEIROS ANABELA

COLLEGES PUBLICS

N° ETAB. PATRONYME ADRESSE POSTALE - VILLE	ENSEIGNEMENT DISPENSE <i>Domaines de formation</i>	INFORMATIONS GENERALES	CHEF D'ETABLISSEMENT & ADJOINT CHEF DE TRAVAUX Agt COMPTABLE & Adj. GESTIONNAIRE
0594411Z CLG MOULIN BLANC 551 RUE DU CAILLOU BECAU - BP10207 59734 ST AMAND LES EAUX CEDEX Tél : 0327483100 Fax : 0327278706	Langues et cultures Euro-Sect.Bilangues	Effectif : 662 élèves dont segpa : 40 (0594535J) N° SIRET : 19594411100010 Bassin : 09107 - VALENCIENNOIS District : 05913 - SAINT-AMAND	MME BALBONI CECILE MME CABY-PHAN-THANH VIRGINIE M. LEDRU STANISLAS 0590192N MME NICOLAS SOPHIE
0593228N CLG JEAN MOULIN 71 RUE VAUBAN - BP50002 59871 ST ANDRE CEDEX Tél : 0320516403 Fax : 0320407498	Sect.Bilangues NATAT	Effectif : 414 élèves N° SIRET : 19593228000025 Bassin : 09101 - LILLE CENTRE District : 05901 - LILLE-ND-OUEST	MME DUROYON JULIETTE M. DEWAS ERIC 0592832H MME LEDOUX JOHANNE
0594644C CLG LAVOISIER 38 RUE JULES MOUSSERON - BP64 59880 ST SAULVE Tél : 0327202585 Fax : 0327202589	Sect.Bilangues AESPO	Effectif : 352 élèves N° SIRET : 19594644700016 Bassin : 09107 - VALENCIENNOIS District : 05912 - VALENCIENNES	MME CORNETTE VALERIE M. PINCHON XAVIER 0595809U M. VARLEZ DOMINIQUE
0593662K CLG JEAN DEMAILLY RUE DU COLLÈGE - BP40434 59474 SECLIN CEDEX Tél : 0320900785 Fax : 0320906926		Effectif : 477 élèves dont segpa : 49 (0594630M) N° SIRET : 19593662000028 Bassin : 09103 - LILLE EST District : 05903 - LILLE-SUD	M. VIEZ BERNARD M. DEGRANDE MICAEL M. GRAFFIN FREDDY 0590086Y MME IEZZI REBECCA
0593185S CLG ANATOLE FRANCE 242 RUE GAMBETTA 59450 SIN LE NOBLE Tél : 0327716770 Fax : 0327716779		Effectif : 718 élèves dont segpa : 56 (0595182M) REP N° SIRET : 19593185200022 Bassin : 09106 - DOUAISIS District : 05910 - DOUAI	MME BUTERA SILVANA MME BOUGUETTAYA NORA MME SANTRAINE CHRISTELLE 0590063Y MME LENGLEZ ISABELLE
0594648G CLG ANTOINE DE SAINT EXUPERY 1 RUE JEAN STABLINSKI 59730 SOLESMES Tél : 0327373244 Fax : 0327373077	Sect.Bilangues	Effectif : 691 élèves dont segpa : 48 (0595186S) N° SIRET : 19594648800010 Bassin : 09109 - CAMBRESIS District : 05914 - CAMBRAI	M. SENECAIL PHILIPPE M. DANNEELS ARNAUD M. MALACLET JEAN-CHRISTOPHE 0590044C M. STOCLET CYRILLE

COLLEGES PUBLICS

N° ETAB. PATRONYME ADRESSE POSTALE - VILLE	<i>ENSEIGNEMENT DISPENSE</i> <i>Domaines de formation</i>	<i>INFORMATIONS GENERALES</i>	<i>CHEF D'ETABLISSEMENT & ADJOINT</i> <i>CHEF DE TRAVAUX</i> <i>Agnt COMPTABLE & Adj. GESTIONNAIRE</i>
0590206D CLG DU SOLREZIS 27 RUE DE CLAIRFAYTS - BP8 59740 SOLRE LE CHATEAU Tél : 0327561140 Fax : 0327616923	VTT	Effectif : 345 élèves N° SIRET : 19590206900010 Bassin : 09108 - SAMBRE AVESNOIS District : 05915 - AVESNES/HELPE	M. GROSSE JEAN-LUC M. PRUM CHRISTIAN MME LEBRETON CATHERINE <i>0590018Z</i> MME LANSIAUX NOEMIE
0590248Z CLG LOUIS PASTEUR 151 BOULEVARD LOUISE MICHEL - BP9 59490 SOMAIN Tél : 0327860930 Fax : 0327862942	Langues et cultures Euro	Effectif : 711 élèves N° SIRET : 19590248100017 Bassin : 09106 - DOUAISIS District : 05910 - DOUAI	MME LEBUGLE NATHALIE M. HOLLAIN LAURENT M. GHIENNE JEREMIE <i>0590207E</i> M. GHIENNE JEREMIE
0594405T CLG VICTOR HUGO 20 RUE DE LUCHON 59490 SOMAIN Tél : 0327909939 Fax : 0327862884	Langues et cultures Euro-Sect.Bilangues AESPO-FOOTB	Effectif : 633 élèves dont segpa : 85 (0594875D) REP N° SIRET : 19594405300014 Bassin : 09106 - DOUAISIS District : 05910 - DOUAI	M. ROSZYK PHILIPPE MME PLANCKAERT AMANDINE M. GHIENNE JEREMIE <i>0590207E</i> MME RIBAU COURT NATHALIE
0593992U CLG ANTOINE DE SAINT EXUPERY RUE DE GODEWAERSVELDE 59114 STEENVOORDE Tél : 0328433451 Fax : 0328497419	Sect.Bilangues	Effectif : 505 élèves N° SIRET : 19593992100019 Bassin : 09105 - DUNKERQUE FLANDRE District : 05908 - HAZEBROUCK	MME LAURENT VERONIQUE M. MARECAUX HERVE M. GREGOIRE HERVE <i>0590101P</i> MME DEPOORTER SEVERINE
0594645D CLG JEAN-JACQUES ROUSSEAU 33 RUE ROGER SALENGRO - BP8 59224 THIA NT Tél : 0327211860 Fax : 0327211861	Langues et cultures Euro-Sect.Bilangues AESPO	Effectif : 627 élèves dont segpa : 42 (0594878G) N° SIRET : 19594645400012 Bassin : 09107 - VALENCIENNOIS District : 05912 - VALENCIENNES	M. LABROUSSE XAVIER MME LAURENT MONIQUE M. DEROLLEZ PHILIPPE <i>0590282L</i> MME DEROLLEZ ISABELLE
0590211J CLG ALBERT CAMUS 1 RUE PIERRE VIENOT - BP6 59239 THUMERIES Tél : 0328160040 Fax : 0328160041	Langues et cultures Euro-Sect.Bilangues	Effectif : 594 élèves N° SIRET : 19590211900013 Bassin : 09103 - LILLE EST District : 05903 - LILLE-SUD	M. MILLEVILLE JEAN-MARIE MME SIOMBOING CECILE M. CAZAUDUMEC JEAN-MARC <i>0596925G</i> MME VERBEKE MARIE-CHRISTINE

COLLEGES PUBLICS

N° ETAB. PATRONYME ADRESSE POSTALE - VILLE	<i>ENSEIGNEMENT DISPENSE</i> <i>Domaines de formation</i>	<i>INFORMATIONS GENERALES</i>	<i>CHEF D'ETABLISSEMENT & ADJOINT</i> <i>CHEF DE TRAVAUX</i> <i>Agt COMPTABLE & Adj. GESTIONNAIRE</i>
0590224Y CLG JEAN-BAPTISTE CARPEAUX RUE EDMOND MEMBREE - BP452 59322 VALENCIENNES CEDEX Tél : 0327462478 Fax : 0327333740	Langues et cultures Euro-Sect.Bilangues GACRO	Effectif : 559 élèves N° SIRET : 19590224200013 Bassin : 09107 - VALENCIENNOIS District : 05912 - VALENCIENNES	M. LEISTEL PIERRE MME VANDERMOERE SOPHIE M. SIMON VINCENT 0590223X M. VILLERMAUX ROMAIN
0592715F CLG CHARLES EISEN 22 RUE DU COLLÈGE - BP60462 59322 VALENCIENNES CEDEX Tél : 0327201111 Fax : 0327201119	Langues et cultures EuroSect. Intern.- AESPO	Effectif : 568 élèves N° SIRET : 19592715700014 Bassin : 09107 - VALENCIENNOIS District : 05912 - VALENCIENNES	M. ARNAUD MAURICE M. VANDEWALLE ANTOINE M. DESAULTY JEROME 0590222W M. VINCENT YANNICK
0593680E CLG CHASSE ROYALE RUE LOMBRET - BP441 59322 VALENCIENNES CEDEX Tél : 0327469282 Fax : 0327296552	Langues et cultures Euro GACRO-FUTSA	Effectif : 328 élèves dont segpa : 40 (0593679D) REP + N° SIRET : 19593680200014 Bassin : 09107 - VALENCIENNOIS District : 05912 - VALENCIENNES	M. LEGRAND HERVE M. BOULON HUBERT M. DESAULTY JEROME 0590222W M. LAMBRIQUET JEREMIE
0595173C CLG WATTEAU 20 BIS BOULEVARD PATER - BP395 59307 VALENCIENNES CEDEX Tél : 0327453177 Fax : 0327452160	Sect.Bilangues AESPO	Effectif : 389 élèves N° SIRET : 19595173600014 Bassin : 09107 - VALENCIENNOIS District : 05912 - VALENCIENNES	M. DUFOUR-LEFORT FRANCOIS M. ACTHREGALLE CLAUDE M. DESAULTY JEROME 0590222W M. DESAULTY JEROME
0594412A CLG JEAN JAURES RUE DU 8 MAI 1945 59690 VIEUX CONDE Tél : 0327218800 Fax : 0327218821	Langues et cultures Euro-Sect.Bilangues FOOTB	Effectif : 687 élèves dont segpa : 31 (0594305J) REP N° SIRET : 19594412900012 Bassin : 09107 - VALENCIENNOIS District : 05913 - SAINT-AMAND	M. BRUNET PATRICE M. LEBOUX SEBASTIEN MME BERTIN GERALDINE 0596854E MME DESCHUTTER MARIE-PASCALLE
0593196D CLG ARTHUR RIMBAUD 1 RUE DU CHEMIN VERT - BP30235 59654 VILLENEUVE D ASCQ CEDEX Tél : 0320841491 Fax : 0320841528	Langues et cultures Euro-Sect.Bilangues NATAT-GYMNA	Effectif : 708 élèves dont segpa : 39 (0593682G) N° SIRET : 19593196900016 Bassin : 09103 - LILLE EST District : 05904 - LILLE-EST	MME SAILLANT GUYLAINE M. LOCATELLI PIERRE MME DOSSCHE COLETTE 0594424N M. PREVOST CHRISTIAN

COLLEGES PUBLICS

N° ETAB. PATRONYME ADRESSE POSTALE - VILLE	ENSEIGNEMENT DISPENSE <i>Domaines de formation</i>	INFORMATIONS GENERALES	CHEF D'ETABLISSEMENT & ADJOINT CHEF DE TRAVAUX Agt COMPTABLE & Adj. GESTIONNAIRE
0594291U CLG MOLIERE 1 AVENUE DE PARIS 59491 VILLENEUVE D ASCQ Tél : 0320725192 Fax : 0320720900	Sect.Bilangues BASKT	Effectif : 502 élèves N° SIRET : 19594291700012 Bassin : 09103 - LILLE EST District : 05904 - LILLE-EST	M. DUVAL JEROME M. LECOCQ ALAIN MME DOSSCHE COLETTE <i>0594424N</i> M. BAY ALEXIS
0594525Y CLGH LE TRIOLO 11 RUE TRUDAINE 59650 VILLENEUVE D ASCQ Tél : 0320913148 Fax : 0320910672	Langues et cultures Euro-Sect.Bilangues AESPO-COORI	Effectif : 396 élèves N° SIRET : 19594525800018 Bassin : 09103 - LILLE EST District : 05904 - LILLE-EST	M. GUERAZEM RABAH M. CROMBET GEOFFREY MME DOSSCHE COLETTE <i>0594424N</i> M. MARISSAL FRANCOIS
0595328W CLG SIMONE DE BEAUVOIR 3 RUE DE FIVES 59650 VILLENEUVE D ASCQ Tél : 0320914816 Fax : 0320914528	VOLLEY	Effectif : 563 élèves dont segpa : 53 (0595333B) REP N° SIRET : 19595328600026 Bassin : 09103 - LILLE EST District : 05904 - LILLE-EST	M. HEMET CHRISTOPHE MME TELLIER LAURENCE MME DOSSCHE COLETTE <i>0594424N</i> M. STEYNE CHRISTOPHE
0595656C CLG CAMILLE CLAUDEL 90 RUE JEAN BAPTISTE CARPEAUX 59650 VILLENEUVE D ASCQ Tél : 0320470547 Fax : 0320474173	Sect.Bilangues HANDB	Effectif : 319 élèves N° SIRET : 19595656000013 Bassin : 09103 - LILLE EST District : 05904 - LILLE-EST	M. CHANU ALAIN MME COLSON SOPHIE MME DOSSCHE COLETTE <i>0594424N</i> MME TRICOIT VERONIQUE
0590228C CLG FRANCOIS VILLON RUE MARTIN LUTHER KING 59127 WALINCOURT SELVIGNY Tél : 0327700450 Fax : 0327700459	Langues et cultures Euro-Sect.Bilangues BASKT	Effectif : 452 élèves N° SIRET : 19590228300017 Bassin : 09109 - CAMBRESIS District : 05914 - CAMBRAI	MME HUREZ LAURENCE MME LESAGE CELINE M. MALACLET JEAN-CHRISTOPHE <i>0590044C</i> M. LAFUENTE LUDOVIC
0593678C CLG JEAN MOULIN 41 RUE HENRI DURRE 59135 WALLERS Tél : 0327356666 Fax : 0327240174	Langues et cultures Euro-Sect.Bilangues	Effectif : 429 élèves N° SIRET : 19593678600019 Bassin : 09107 - VALENCIENNOIS District : 05912 - VALENCIENNES	MME OBIN SANDRINE M. DELANNOY SEBASTIEN M. LEDRU STANISLAS <i>0590192N</i> M. BLONDY BENOIT

COLLEGES PUBLICS

N° ETAB. PATRONYME ADRESSE POSTALE - VILLE	<i>ENSEIGNEMENT DISPENSE</i> <i>Domaines de formation</i>	<i>INFORMATIONS GENERALES</i>	<i>CHEF D'ETABLISSEMENT & ADJOINT</i> <i>CHEF DE TRAVAUX</i> <i>Agt COMPTABLE & Adj. GESTIONNAIRE</i>
0593241C CLG ALBERT CALMETTE 30 RUE GASTON HEURTEMATTE - BP89 59290 WASQUEHAL Tél : 0320724947 Fax : 0320722900	Langues et cultures Euro-Sect.Bilangues	Effectif : 359 élèves N° SIRET : 19593241300014 Bassin : 09104 - ROUBAIX TOURCOING District : 05905 - ROUBAIX	MME MANES ARMELLE M. MATTE DENIS MME LECLERCQ PATRICIA <i>0590185F</i> M. DELEU VIANNEY
0594650J CLG JACQUES PREVERT 80 RUE DE MILLAM 59143 WATTEN Tél : 0321881186 Fax : 0321888410		Effectif : 529 élèves N° SIRET : 19594650400014 Bassin : 09105 - DUNKERQUE FLANDRE District : 05909 - DUNKERQUE	M. COUSIN ATHOS M. CAZENAVE-GASSIOT-DIT STEPHANE MME LEROY CHRISTELE <i>0622803K</i> M. CASTELAIN JEAN-CHRISTOPHE
0594524X CLG JEAN MOULIN 6 RUE ROLAND GARROS 59139 WATTIGNIES Tél : 0320963695 Fax : 0320969526	Langues et cultures Euro-Sect.Bilangues	Effectif : 281 élèves dont segpa : 59 (0594631N) REP N° SIRET : 19594524100014 Bassin : 09103 - LILLE EST District : 05903 - LILLE-SUD	MME NISON CHRISTINE MME HAMOUDI DALILA MME DECAMPS SUZY <i>0590093F</i> MME BEGHIN-COPIN CATHERINE
0595597N CLG VOLTAIRE 135 RUE VOLTAIRE 59139 WATTIGNIES Tél : 0320963292 Fax : 0320602545	HOCKG	Effectif : 474 élèves N° SIRET : 19595597600012 Bassin : 09103 - LILLE EST District : 05903 - LILLE-SUD	M. MASSON THIERRY MME K'BIDY AURELIA MME DECAMPS SUZY <i>0590093F</i> MME HEDIN VERONIQUE
0593242D CLG GUSTAVE NADAUD 1 RUE DU SYNDICAT 59150 WATTRELOS Tél : 0320758592 Fax : 0320829432	Sect.Bilangues HANDB	Effectif : 644 élèves dont segpa : 42 (0593243E) REP N° SIRET : 19593242100017 Bassin : 09104 - ROUBAIX TOURCOING District : 05905 - ROUBAIX	MME LE-GUERN ANNE M. BUIL SAMUEL M. DUPRE JEAN-MAXENCE <i>0590233H</i> MME RAOUL MARIE-CHRISTINE
0594392D CLG PABLO NERUDA 99 RUE DE LA BOUTILLERIE 59150 WATTRELOS Tél : 0320756908 Fax : 0320021356	Langues et cultures Euro-Sect.Bilangues	Effectif : 258 élèves REP N° SIRET : 19594392300019 Bassin : 09104 - ROUBAIX TOURCOING District : 05905 - ROUBAIX	M. CAMBIER GUISLAIN MME DECLETY MAGALIE M. DUPRE JEAN-MAXENCE <i>0590233H</i> MME LECOUTRE MICHELE

COLLEGES PUBLICS

N° ETAB. PATRONYME ADRESSE POSTALE - VILLE	ENSEIGNEMENT DISPENSE Domaines de formation	INFORMATIONS GENERALES	CHEF D'ETABLISSEMENT & ADJOINT CHEF DE TRAVAUX Agt COMPTABLE & Adj. GESTIONNAIRE
0595169Y CLG EMILE ZOLA 174 RUE DE LA BAILLERIE - BP139 59391 WATTRELOS CEDEX Tél : 0320999340 Fax : 0320811689	Langues et cultures Euro-Sect.Bilangues	Effectif : 350 élèves REP N° SIRET : 19595169400015 Bassin : 09104 - ROUBAIX TOURCOING District : 05905 - ROUBAIX	M. VALMALLE SAMUEL MME DEFFONTAINE ANGELIQUE M. DUPRE JEAN-MAXENCE <i>0590233H</i> M. DUPRE JEAN-MAXENCE
0593475G CLG LEON BLUM 1 RUE ROGER SALENGRO 59136 WAVRIN Tél : 0320581044 Fax :	Langues et cultures Euro VOLLEY	Effectif : 515 élèves N° SIRET : 19593475700012 Bassin : 09102 - LILLE OUEST District : 05902 - LILLE-SUD-OUEST	M. AUDUBERT JEAN-MICHEL MME FERGANT ALINE MME DECAMPS SUZY <i>0590093F</i> MME GROSBILLOT CELINE
0590238N CLG ROMAIN ROLLAND ALLÉE GEORGES LARUE - BP80095 59119 WAZIERS Tél : 0327957700 Fax : 0327957709	Langues et cultures Euro-Sect.Bilangues	Effectif : 307 élèves REP N° SIRET : 19590238200017 Bassin : 09106 - DOUAISIS District : 05910 - DOUAI	M. PAMART SYLVAIN MME REGNIEZ MARIE MME DEMEURISSE CHRISTIANE <i>0593495D</i> MME VERPLANCKE MARIE-LAURE
0594643B CLG DU HOUTLAND 12 RUE D'ESQUELBECQ 59470 WORMHOUT Tél : 0328656060 Fax : 0328656807	Sect.Bilangues	Effectif : 494 élèves N° SIRET : 19594643900013 Bassin : 09105 - DUNKERQUE FLANDRE District : 05909 - DUNKERQUE	M. GHEERAERT BERTRAND MME POSER ARMANDINE M. VASSEUR LAURENT <i>0590073J</i> MME DELEVOYE SYLVIE

LYCEES PROFESSIONNELS PUBLICS

N° ETAB. PATRONYME ADRESSE POSTALE - VILLE	ENSEIGNEMENT DISPENSE <i>Domaines de formation</i>	INFORMATIONS GENERALES	CHEF D'ETABLISSEMENT & ADJOINT CHEF DE TRAVAUX Agt COMPTABLE & Adj. GESTIONNAIRE
0592610S LP PIERRE-JOSEPH LAURENT 128 RUE EDMOND LAUDEAU - BP79 59580 ANICHE Tél : 0327911125 Fax : 0327911512	ROCSM-SANSOC-MEI-ELNIQ-COMMER-ADM	Effectif : 610 élèves N° SIRET : 19592610000015 Bassin : 09106 - DOUAISIS District : 05910 - DOUAI	M. MELEROWICZ JACQUES MME MOLLET PATRICIA M. LEMAIRE & M. RESNIK M. GHIENNE JEREMIE <i>0590207E</i> MME NASSRALLAH HODA
0590005K LP LYC METIER PIERRE-JOSEPH FONTAINE 2 AVENUE LÉO LAGRANGE - BP70099 59416 ANZIN CEDEX Tél : 0327469125 Fax : 0327466943	Langues et cultures Euro SANSOC-PSPA-MODE-MEI-LOGIST-ELNIQ-CONDUIP-COMMER-ADM	Effectif : 630 élèves N° SIRET : 19590005500011 Bassin : 09107 - VALENCIENNOIS District : 05912 - VALENCIENNES	M. FROISSART JOSE M. NOEL PASCAL M. MILOUDI & M. SAUVAGE M. SIMON VINCENT <i>0590223X</i> M. BELGUIDOUM MOHAMMED
0590257J LP ILE DE FLANDRE 246 BIS QUAI DE LA DERIVATION - BP106 59427 ARMENTIERES CEDEX Tél : 0320778020 Fax : 0320356870	RESTAU-SANSOC-COMMER-ATMF-ALIM.-CUIIS.-ADM	Effectif : 459 élèves N° SIRET : 19590257200013 Bassin : 09102 - LILLE OUEST District : 05907 - ARMENTIERES <i>Présence d'internes</i>	M. HOLLAND CHRISTOPHE MME FACON MARJORIE MME BAZIN BEATRICE MME LIEVEN BRIGITTE <i>0590011S</i> M. GRAVEZ YANNICK
0594532F LP AMBROISE CROIZAT RUE MARCEL PAUL 59950 AUBY Tél : 0327908026 Fax : 0327921883	SANSOC-MODE-ATMF-ALIM.	Effectif : 240 élèves N° SIRET : 19594532400018 Bassin : 09106 - DOUAISIS District : 05910 - DOUAI	M. GAWLIK JEAN-MICHEL MME LEGRAND LAETITIA MME DEMEURISSE CHRISTIANE <i>0593495D</i> MME CAMUT AURELIE
0590015W LP PIERRE ET MARIE CURIE 14 RUE TURGOT - BP20089 59620 AULNOYE AYMERIES Tél : 0327530180 Fax : 0327530199	ROCSM-MACON-FINIT-ENERG-MEI-CONDUIP-COMMER	Effectif : 530 élèves N° SIRET : 19590015400020 Bassin : 09108 - SAMBRE AVESNOIS District : 05915 - AVESNES/HELPE <i>Présence d'internes</i>	MME HENNECART ANNE MME KWIATKOWSKI BENEDICTE M. COEZ OLIVIER MME DHUREN-COUVEZ VERONIQUE <i>0590015W</i> MME DHUREN-COUVEZ VERONIQUE
0590037V LP LOUISE DE BETTIGNIES 3 BOULEVARD PAUL BEZIN - BP399 59407 CAMBRAI CEDEX Tél : 0327730730 Fax : 0327730743	VENTE-PHOTO-COMMER-ATMF-ALIM.-AIDSOI SANSOC-ADM	Effectif : 801 élèves N° SIRET : 19590037800025 Bassin : 09109 - CAMBRESIS District : 05914 - CAMBRAI <i>Présence d'internes</i>	MME SAYDON LAURENCE M. MOREAU PHILIPPE M. DELEVAL & MME THEOT MME GINDROZ CLAUDINE <i>0590034S</i> MME GINDROZ CLAUDINE

LYCEES PROFESSIONNELS PUBLICS

N° ETAB. PATRONYME ADRESSE POSTALE - VILLE	ENSEIGNEMENT DISPENSE <i>Domaines de formation</i>	INFORMATIONS GENERALES	CHEF D'ETABLISSEMENT & ADJOINT CHEF DE TRAVAUX Agt COMPTABLE & Adj. GESTIONNAIRE
0592611T LP LYC METIER LOUIS BLERIOT RUE GAUTHIER - CS70405 59407 CAMBRAI CEDEX Tél : 0327722900 Fax : 0327722933	MENUIS-CARROS-ENERG-BATIM-MACON-MEI STS	Effectif : 511 élèves Présence d'internes N° SIRET : 19592611800017 Bassin : 09109 - CAMBRESIS District : 05914 - CAMBRAI	MME LECOCQ NADINE MME TILMANT AXELLE M. COLPAERT EMMANUEL MME HUTIN MARTINE 0592611T MME HUTIN MARTINE
0590263R LP LYC METIER FERNAND LEGER ROUTE DE STEENDAM - BP20069 59411 COUDEKERQUE BRANCHE CEDEX Tél : 0328630220 Fax : 0328595021	ELTECH-COMMER-ROCSM-MEI-ELNIQ	Effectif : 401 élèves Présence d'internes N° SIRET : 19590263000019 Bassin : 09105 - DUNKERQUE FLANDRE District : 05909 - DUNKERQUE	M. VALET ERIC MME DUPONT SYBILLE M. PETIT REGIS MME MASSEZ FLORENCE 0590263R MME MASSEZ FLORENCE
0590264S LP LYC METIER ALFRED KASTLER 123 RUE PAUL ELIE CASANOVA - BP249 59723 DENAIN CEDEX Tél : 0327442410 Fax : 0327448491	MODE-ELTECH-ROCSM-MEI-ELNIQ	Effectif : 371 élèves Présence d'internes N° SIRET : 19590264800011 Bassin : 09107 - VALENCIENNOIS District : 05911 - DENAIN	M. FONTAINE GEOFFROY M. CAZE DAVID M. LEHUT MICHEL 0590060V M. LEHUT MICHEL
0594653M LP ANDRE JURENIL BOULEVARD DU 8 MAI 1945 - BP239 59721 DENAIN CEDEX Tél : 0327441652 Fax : 0327447592	SANSOC-VENTE-COMMER-ATMF-AIDSOI-ADM	Effectif : 573 élèves N° SIRET : 19594653800012 Bassin : 09107 - VALENCIENNOIS District : 05911 - DENAIN	M. DEBAECKE THIERRY MME ULATOWSKI SANDRA M. DEROLLEZ PHILIPPE 0590282L M. DEROLLEZ PHILIPPE
0590265T LP EDMOND LABBE 817 RUE CHARLES BOURSEUL - BP80809 59351 DOUAI CEDEX Tél : 0327715171 Fax : 0327940575	ENERG-ELNIQ-ROCSM-MEI	Effectif : 338 élèves N° SIRET : 19590265500016 Bassin : 09106 - DOUAISIS District : 05910 - DOUAI	MME LANTIEZ DOMINIQUE MME BATAILLE NATHALIE M. WAFFLART SEBASTIEN 0590065A M. WAFFLART SEBASTIEN
0595894L LP FRANCOIS RABELAIS 817 RUE CHARLES BOURSEUL - BP20741 59507 DOUAI CEDEX Tél : 0327958260 Fax : 0327958261	RESTAU-VENTE-ALIM.-CUIIS.-SANSOC-LOGIST COMMER-ADM	Effectif : 777 élèves Présence d'internes N° SIRET : 19595894700010 Bassin : 09106 - DOUAISIS District : 05910 - DOUAI	M. LANCEL MARC M. DAUNOIS GEORGES M. HERMANT DOMINIQUE M. WAFFLART SEBASTIEN 0590065A M. WAFFLART SEBASTIEN

LYCEES PROFESSIONNELS PUBLICS

N° ETAB. PATRONYME ADRESSE POSTALE - VILLE	<i>ENSEIGNEMENT DISPENSE</i> <i>Domaines de formation</i>	INFORMATIONS GENERALES	<i>CHEF D'ETABLISSEMENT & ADJOINT</i> <i>CHEF DE TRAVAUX</i> <i>Agnt COMPTABLE & Adj. GESTIONNAIRE</i>
0590198V LP GEORGES GUYNEMER 99 RUE DE LA RÉPUBLIQUE - BP4010 59430 DUNKERQUE Tél : 0328645749 Fax : 0328604689	MENUIS-ENERG-ELNIQ-COUVER-FINIT-BATIM-MACON	Effectif : 397 élèves <u>Présence d'internes</u> N° SIRET : 19590198800012 Bassin : 09105 - DUNKERQUE FLANDRE District : 05909 - DUNKERQUE	M. SAILLY JEAN-MARC M. CATTOEN THIERRY M. TONNEAU LUC M. DENIMAL BRUNO <i>0590071G</i> M. WICHER DENIS
0590255G LP LYC METIER GUY DEBEYRE RUE DU CONTRE TORPILLEUR LE TRIOMPHANT - BP82509 59383 DUNKERQUE CEDEX 1 Tél : 0328590800 Fax : 0328599964	ESTHE-COIFF-FLEUR-SANSOC-LOGIST-COMMER-ADM STS	Effectif : 771 élèves <u>Présence d'internes</u> N° SIRET : 19590255600016 Bassin : 09105 - DUNKERQUE FLANDRE District : 05909 - DUNKERQUE	M. VERHILLE OLIVIER MME MALEXIS CATHERINE MME BOMMELAER & M. MARTIN M. VASSEUR LAURENT <i>0590073J</i> M. SCHEPMAN ROBIN
0595480L LP ILE JEANTY RUE AUGUSTE WAETERAERE 59140 DUNKERQUE Tél : 0328588610 Fax : 0328588611	RESTAU-SANSOC-HYG'ENV-ALIM.-CUIIS.-CUIIS	Effectif : 385 élèves <u>Présence d'internes</u> N° SIRET : 19595480500014 Bassin : 09105 - DUNKERQUE FLANDRE District : 05909 - DUNKERQUE	MME VANDAELE MICHELE M. FRYSON SYLVAIN M. ANNEBICQUE DANIEL M. VASSEUR LAURENT <i>0590073J</i> MME GROUX BRIGITTE
0594400M LP LYC METIER AUTOMOBILE ET TRANSPORTS 26 RUE FRANÇOIS NOËL BABEUF 59760 GRANDE SYNTHÉ Tél : 0328250723 Fax : 0328667559	CONDUIT-M.VEHI-CARROS	Effectif : 339 élèves <u>Présence d'internes</u> N° SIRET : 19594400400017 Bassin : 09105 - DUNKERQUE FLANDRE District : 05909 - DUNKERQUE	M. LENGAGNE ERIC M. BOBEE BERNARD M. GAUTIER STEPHANE <i>0590072H</i> MME CASTELNOT AUDREY
0594652L LP DES PLAINES DU NORD 74 AVENUE DE PETITE SYNTHÉ - BP30187 59792 GRANDE SYNTHÉ CEDEX Tél : 0328289200 Fax : 0328289208	COMMER-PSPA-MEI	Effectif : 190 élèves <u>Présence d'internes</u> N° SIRET : 19594652000010 Bassin : 09105 - DUNKERQUE FLANDRE District : 05909 - DUNKERQUE	M. VALET ERIC M. TISSERAND RENAUD M. BELE FREDERIC MME MASSEZ FLORENCE <i>0590263R</i> MME MASSEZ FLORENCE
0592850C LP ANTOINE DE SAINT EXUPERY 1 RUE LOUIS PERGAUD - BP74 59431 HALLUIN CEDEX Tél : 0320942167 Fax : 0320034228	Langues et cultures Euro LOGIST-CONDUIT-VENTE-MENUIS-BOIS-COMMER	Effectif : 385 élèves <u>Présence d'internes</u> N° SIRET : 19592850200010 Bassin : 09104 - ROUBAIX TOURCOING District : 05906 - TOURCOING	MME DELPRAT NATHALIE M. ARICKX JEROME M. KUYLLE PHILIPPE M. MANENS PIERRE-HENRI <i>0590214M</i> M. AIT-HAMMOU AHMED

LYCEES PROFESSIONNELS PUBLICS

N° ETAB. PATRONYME ADRESSE POSTALE - VILLE	<i>ENSEIGNEMENT DISPENSE</i> <i>Domaines de formation</i>	INFORMATIONS GENERALES	<i>CHEF D'ETABLISSEMENT & ADJOINT</i> <i>CHEF DE TRAVAUX</i> <i>Agt COMPTABLE & Adj. GESTIONNAIRE</i>
0590098L LP PLACIDE COURTOY 1 RUE PLACIDE COURTOY - BP50129 59618 MAUBEUGE CEDEX / (HAUTMONT) Tél : 0327637977 Fax : 0327661171	SANSOC-HYG'ENV-ELTECH-ATMF-ALIM.-ELNIQ :STS	Effectif : 585 élèves N° SIRET : 19590098000010 Bassin : 09108 - SAMBRE AVESNOIS District : 05916 - MAUBEUGE	M. CHENITI HAMED MME GROCHOLSKI MARIE-CLAUDE MME SILLANI ELISABETH M. DERROUCHE BRAHIM <i>0595884A</i> MME ALIBERT-FONTAINE ANNE-SOPHIE
0590102R LP LYC METIER DES MONTS DE FLANDRE 4 AVENUE DES FLANDRES - BP69 59522 HAZEBROUCK CEDEX Tél : 0328437676 Fax : 0328437698	VENTE-M.VEHI-MENUIS-COMMER-MEI-ELNIQ-ADM :STS	Effectif : 688 élèves <i>Présence d'internes</i> N° SIRET : 19590102000014 Bassin : 09105 - DUNKERQUE FLANDRE District : 05908 - HAZEBROUCK	M. JEDNAK FREDERIC M. WAUQUIEZ & MME CLEMENT M. DELMOTTE & M. MAYEUX M. GREGOIRE HERVE <i>0590101P</i> M. GREGOIRE HERVE
0592712C LP LOUIS ARMAND RUE JEAN MERMOZ - BP30048 59571 JEUMONT CEDEX Tél : 0327395633 Fax : 0327394613	ELTECH-COMMER-MEI	Effectif : 165 élèves N° SIRET : 19592712400014 Bassin : 09108 - SAMBRE AVESNOIS District : 05916 - MAUBEUGE	M. MASSE FRANCOIS M. COUVEZ ANDRE M. ORANGE-LEVET DANIEL <i>0590149S</i> M. KHALIDI YACINE
0590252D LP LOUIS-LEOPOLD BOILLY 6 RUE DU COLLÈGE - BP45 59480 LA BASSEE Tél : 0320299818 Fax : 0320299810	Langues et cultures Euro SANSOC-ESTHE-COIFF-ELNIQ-ADM	Effectif : 321 élèves N° SIRET : 19590252300016 Bassin : 09102 - LILLE OUEST District : 05902 - LILLE-SUD-OUEST	MME ENTRESSANGLE FLEUR MME LEFEBVRE ISABELLE MME MUZEAUX NADEGE <i>0590133Z</i> M. ACKERMANN RODOLPHE
0590111A LP LYC METIER SONIA DELAUNAY 121 RUE DE LA MITTERIE - BP20157 59001 LILLE CEDEX Tél : 0320171499 Fax : 0320171498	VENTE-TEXTIL-SANSOC-MODE-COMMER-ADM	Effectif : 618 élèves <i>Présence d'internes</i> N° SIRET : 19590111100011 Bassin : 09101 - LILLE CENTRE District : 05901 - LILLE-ND-OUEST	MME DETURCK ANNICK M. LEFEBVRE FRANCK MME ALEXANDRE & M. DECLERCQ MME LARIVIERE GILBERTE <i>0595867G</i> MME DOYEN FRANCE
0590125R LP HÔTELIER INTERNATIONAL DE LILL 31 PASSAGE DE L'INTERNATIONALE - BP90068 59007 LILLE CEDEX Tél : 0320227373 Fax : 0320224483	Langues et cultures Euro FLEUR-ALIM.-RESTAU-CUIS.-CUIS :STS	Effectif : 522 élèves <i>Présence d'internes</i> N° SIRET : 19590125100031 Bassin : 09101 - LILLE CENTRE District : 05902 - LILLE-SUD-OUEST	M. CRAMBLIN YVON M. NOEL JEAN-LUC M. DEBOUBERT & M. FRANCOIS MME LARIVIERE GILBERTE <i>0595867G</i> MME BENASICH CATHERINE

LYCEES PROFESSIONNELS PUBLICS

N° ETAB. PATRONYME ADRESSE POSTALE - VILLE	ENSEIGNEMENT DISPENSE <i>Domaines de formation</i>	INFORMATIONS GENERALES	CHEF D'ETABLISSEMENT & ADJOINT CHEF DE TRAVAUX Agt COMPTABLE & Adj. GESTIONNAIRE
0590266U LP LYC METIER CESAR BAGGIO 332 BOULEVARD D'ALSACE 59000 LILLE Tél : 0320886788 Fax : 0320886764	GRAPH-ENERG-ELNIQ-MEI	Effectif : 452 élèves <u>Présence d'internes</u> N° SIRET : 19590266300010 Bassin : 09101 - LILLE CENTRE District : 05903 - LILLE-SUD	M. TRAPANI JEAN-MARIE MME DEVINEAU ISABELLE M. EL MOURABIT MOHAMED M. LELEU OLIVIER 0590121L M. LELEU OLIVIER
0596957S LP AIME CESAIRE 115 RUE FRANCISCO FERRER - BP3 59007 LILLE CEDEX Tél : 0320619966 Fax : 0320619969	Langues et cultures Euro ROCSM-ELTECH-SANSOC-ELNIQ-COMMER-ADM	Effectif : 526 élèves <u>Présence d'internes</u> N° SIRET : 20004333900015 Bassin : 09101 - LILLE CENTRE District : 05901 - LILLE-ND-OUEST	M. TETU ROBERT M. DEGOUVE DAVID MME LEMOINE DJAMILA MME YALO JOCELYNE 0596957S MME YALO JOCELYNE
0590133Z LP MAURICE DUHAMEL 1079 RUE GUY MÔQUET - BP119 59373 LOOS CEDEX Tél : 0320074089 Fax : 0320072724	FINIT-BATIM-MENUIS-MACON-ENERG	Effectif : 393 élèves <u>Présence d'internes</u> N° SIRET : 19590133500016 Bassin : 09102 - LILLE OUEST District : 05902 - LILLE-SUD-OUEST	M. CARTON PHILIPPE M. VANDOMME & M. EL AMRANI M. GRUNT MICHEL MME MUZEAUX NADEGE 0590133Z MME MUZEAUX NADEGE
0590144L LP LYC METIER AUTOMOBILE ALFRED MONGY 129 RUE DE LA BRIQUETERIE 59700 MARCQ EN BAROEUL Tél : 0320722685 Fax : 0320898119	M.VEHI-CARROS	Effectif : 410 élèves <u>Présence d'internes</u> N° SIRET : 19590144200010 Bassin : 09101 - LILLE CENTRE District : 05901 - LILLE-ND-OUEST	M. OLEJNICZAK ALAIN MME DELMARRE CATHERINE M. BECOURT ANTHONY M. DEWAS ERIC 0592832H M. PERES LOIC
0594302F LP LYC METIER FRANCOIS MANSART 270 AVENUE HENRI BARBUSSE - BP69 59582 MARLY CEDEX Tél : 0327282140 Fax : 0327417812	MENUIS-FINIT-COUVER-MACON-ENERG	Effectif : 377 élèves N° SIRET : 19594302200010 Bassin : 09107 - VALENCIENNOIS District : 05912 - VALENCIENNES	MME DUVIVIER KATHY MME GUMEZ VIRGINIE M. POIRRIER LUDOVIC M. PINCHON XAVIER 0595809U MME VANDERLINCK AUDREY
0594404S LP RENE CASSIN RUE DES ECOLES - BP32 59182 MONTIGNY EN OSTREVENT Tél : 0327958150 Fax : 0327958151	BOIS-MENUIS-ENERG-FINIT-MACON	Effectif : 235 élèves N° SIRET : 19594404600018 Bassin : 09106 - DOUAISIS District : 05910 - DOUAI	M. SELLIER FABIEN M. SIMON TEDDY MME DEMEURISSE CHRISTIANE 0593495D MME DANDEL GWENDOLINE

LYCEES PROFESSIONNELS PUBLICS

N° ETAB. PATRONYME ADRESSE POSTALE - VILLE	ENSEIGNEMENT DISPENSE <i>Domaines de formation</i>	INFORMATIONS GENERALES	CHEF D'ETABLISSEMENT & ADJOINT CHEF DE TRAVAUX <i>Agt COMPTABLE & Adj. GESTIONNAIRE</i>
0590186G LP LYC METIER TURGOT 2 RUE DE LA PAIX - BP135 59053 ROUBAIX CEDEX 1 Tél : 0320737527 Fax : 0320736654	ELTECH-VENTE-ELNIQ-COMMER	Effectif : 351 élèves N° SIRET : 19590186300025 Bassin : 09104 - ROUBAIX TOURCOING District : 05905 - ROUBAIX	M. VIGNIER CLAUDE MME MERCIER ISABELLE M. LAPOTRE JEAN-LUC M. FELIX JEAN-LOUIS <i>0590182C</i> M. ZIAMARI MOHAMED
0590187H LP LOUIS LOUCHEUR 8 BOULEVARD DE LYON 59100 ROUBAIX Tél : 0320893760 Fax : 0320893761	FINIT-MENUIS-MACON-ENERG	Effectif : 223 élèves N° SIRET : 19590187100010 Bassin : 09104 - ROUBAIX TOURCOING District : 05905 - ROUBAIX	M. PRUNIER JEAN-LUC MME DUPONT GUISLAINE M. LEROY GAETAN <i>0594391C</i> MME DURONEA KODJORI-OLGA
0590189K LP LAVOISIER 31 RUE LAVOISIER - BP535 59059 ROUBAIX CEDEX 1 Tél : 0320738805 Fax : 0320739585	RESTAU-SANSOC-ATMF-ALIM.-CUIIS.	Effectif : 366 élèves N° SIRET : 19590189700015 Bassin : 09104 - ROUBAIX TOURCOING District : 05905 - ROUBAIX	MME DESCHRYVER OLIVIA MME LE-TROADEC CATHERINE MME CORTES SANDRA MME LECLERCQ PATRICIA <i>0590185F</i> MME DESMALINES INGRID
0592832H LP LYC METIER VERTES FEUILLES 95 RUE GEORGES MAERTENS - BP90060 59871 ST ANDRE CEDEX Tél : 0320747576 Fax : 0320139730	SECURIT-ELNIQ-ADM	Effectif : 255 élèves Présence d'internes N° SIRET : 19592832000017 Bassin : 09101 - LILLE CENTRE District : 05901 - LILLE-ND-OUEST	M. BOUREL FREDERIC M. STRALE CHRISTOPHE M. DEWAS ERIC <i>0592832H</i> M. DEWAS ERIC
0592833J LP LES HAUTS DE FLANDRE AVENUE JUDE BLANCKAERT - BP435 59474 SECLIN CEDEX Tél : 0320160550 Fax : 0320901895	SANSOC-VENTE-MEI-ELNIQ-COMMER-ADM	Effectif : 432 élèves N° SIRET : 19592833800019 Bassin : 09103 - LILLE EST District : 05903 - LILLE-SUD	MME DAYON-RAYNAL NATHALIE MME CARLIER NATHALIE M. CARIO DAVID M. GRAFFIN FREDDY <i>0590086Y</i> MME PAUWELS CLAIRE
0590216P LP LE CORBUSIER 80 RUE DES PIATS - BP582 59208 TOURCOING CEDEX Tél : 0320243007 Fax : 0320260914	VERRE-PROTH-MET.ART-GRAPH-FINIT-ELTECH-BMA	Effectif : 488 élèves Présence d'internes N° SIRET : 19590216800044 Bassin : 09104 - ROUBAIX TOURCOING District : 05906 - TOURCOING	M. DERANCY PATRICK M. CORTEVILLE ALAIN MME JOURDAIN VIRGINIE M. MANENS PIERRE-HENRI <i>0590214M</i> MME FONTAINE MARIE-HELENE

LYCEES PROFESSIONNELS PUBLICS

N° ETAB. PATRONYME ADRESSE POSTALE - VILLE	ENSEIGNEMENT DISPENSE <i>Domaines de formation</i>	INFORMATIONS GENERALES	CHEF D'ETABLISSEMENT & ADJOINT CHEF DE TRAVAUX Agt COMPTABLE & Adj. GESTIONNAIRE
0590217R LP LYC METIER SEVIGNE 151 RUE DE LA MALCENSE - BP80506 59208 TOURCOING CEDEX Tél : 0320253143 Fax : 0320257540	HYG'ENV-MODE-VENTE-COMMER-ATMF-SANSOC-ADM	Effectif : 649 élèves <u>Présence d'internes</u> N° SIRET : 19590217600013 Bassin : 09104 - ROUBAIX TOURCOING District : 05906 - TOURCOING	M. DUPUICH PASCAL MME MANTONI MARIE-THERESE M. GOUMAR ABDELHAK M. MANENS PIERRE-HENRI <i>0590214M</i> M. BOULATARES MOULOUD
0595678B LP LEONARD DE VINCI RUE DE LA RENAISSANCE 59125 TRITH ST LEGER Tél : 0327211290 Fax : 0327211291	Langues et cultures Euro HYG'ENV-RESTAU-VENTE-ALIM.-CUIIS.-CUIIS	Effectif : 390 élèves <u>Présence d'internes</u> N° SIRET : 19595678400019 Bassin : 09107 - VALENCIENNOIS District : 05912 - VALENCIENNES	M. BRIAND BERNARD MME LEROY EMMANUELLE MME BRUNIAUX NELLY M. DESAULTY JEROME <i>0590222W</i> MME PERNET MARIE-JOSE
0590270Y LP LYC METIER DU HAINAUT 1 AVENUE VILLARS - BP475 59322 VALENCIENNES CEDEX Tél : 0327229595 Fax : 0327229588	Langues et cultures Euro EDPI-CARROS-VENTE-M.VEHI-ROCSM-ELNIQ-ADM	Effectif : 888 élèves <u>Présence d'internes</u> N° SIRET : 19590270500019 Bassin : 09107 - VALENCIENNOIS District : 05912 - VALENCIENNES	M. CHARTIN PATRICK MME DONNAINT CORINNE M. SIMON VINCENT <i>0590223X</i> M. SIMON VINCENT
0594375K LP DINAH DERYCKE 365 RUE JULES GUESDE 59658 VILLENEUVE D ASCQ CEDEX Tél : 0320196676 Fax : 0320196677	Langues et cultures Euro EDPI-ELTECH-COMMER-ELNIQ-ADM	Effectif : 473 élèves N° SIRET : 19594375800019 Bassin : 09103 - LILLE EST District : 05904 - LILLE-EST	MME BORRES LILIANE M. MARICOT BERTRAND MME SELLIER DOMINIQUE MME DOSSCHE COLETTE <i>0594424N</i> MME OLIVIER SABINE
0590249A LP JACQUES-YVES COUSTEAU 27 RUE PASTEUR - BP30166 59444 WASQUEHAL CEDEX Tél : 0320723759 Fax : 0328342579	PROCCH-INPROC-HYG'ENV STS	Effectif : 213 élèves <u>Présence d'internes</u> N° SIRET : 19590249900019 Bassin : 09104 - ROUBAIX TOURCOING District : 05905 - ROUBAIX	M. COLMANT PHILIPPE M. DOUILLET JEAN-FRANCOIS M. FELIX JEAN-LOUIS <i>0590182C</i> MME LOIGNON VALERIE
0595787V LP LYC METIER ALAIN SAVARY RUE ALAIN SAVARY - BP121 59391 WATTRELOS CEDEX Tél : 0320823079 Fax : 0320826820	CARROS-M.VEHI	Effectif : 182 élèves N° SIRET : 19595787300019 Bassin : 09104 - ROUBAIX TOURCOING District : 05905 - ROUBAIX	M. OLEJNICZAK ALAIN M. BLANDIN JEAN-PIERRE M. FLASQUE ALAIN M. DUPRE JEAN-MAXENCE <i>0590233H</i> MME BRICHE ALINE

LYCEES PROFESSIONNELS PUBLICS

N° ETAB. PATRONYME ADRESSE POSTALE - VILLE	ENSEIGNEMENT DISPENSE Domaines de formation	INFORMATIONS GENERALES	CHEF D'ETABLISSEMENT & ADJOINT CHEF DE TRAVAUX Agt COMPTABLE & Adj. GESTIONNAIRE
0593495D LP LYC METIER PAUL LANGEVIN RUE PAUL LANGEVIN - BP90087 59119 WAZIERS Tél : 0327943070 Fax : 0327943079	M.VEHI-ENERG-ELTECH-COMMER-ELNIQ	Effectif : 368 élèves N° SIRET : 19593495500012 Bassin : 09106 - DOUAISIS District : 05910 - DOUAI	M. DELBECQUE JEAN-MARC M. CANALS LAURENT MME DEMEURISSE CHRISTIANE 0593495D MME DEMEURISSE CHRISTIANE
0595856V LP DE L'YSER 18 BIS ROUTE D'ESQUELBECQ - BP31 59726 WORMHOUT CEDEX Tél : 0328656394 Fax : 0328656718	SANSOC-ATMF-ALIM.-AIDSOI	Effectif : 273 élèves N° SIRET : 19595856600018 Bassin : 09105 - DUNKERQUE FLANDRE District : 05909 - DUNKERQUE	MME BARRAS PAULINE MME DEBLONDE CHRISTELLE M. VASSEUR LAURENT 0590073J MME DESCHUYTTER INGRID

LYCEES PUBLICS

N° ETAB. PATRONYME ADRESSE POSTALE - VILLE	ENSEIGNEMENT DISPENSE <i>Domaines de formation</i>	INFORMATIONS GENERALES	CHEF D'ETABLISSEMENT & ADJOINT CHEF DE TRAVAUX <i>Agt COMPTABLE & Adj. GESTIONNAIRE</i>
0590010R LGT PAUL HAZARD 1 RUE PAUL HAZARD - BP10029 59426 ARMENTIERES CEDEX Tél : 0320770232 Fax : 0320351215	Langues et cultures Euro BOXE-EPSCO TRHC-TGF-SVT-L-GRAPH-ES STS	Effectif : 1180 élèves <u>Présence d'internes</u> N° SIRET : 19590010500014 Bassin : 09102 - LILLE OUEST District : 05907 - ARMENTIERES	M. KISSANY ABDELAZIZ M. PEPPERSTRAETE JEROME M. RENARD CAMILLE <i>0590010R</i> M. RENARD CAMILLE
0590011S LPO GUSTAVE EIFFEL 96 RUE JULES LEBLEU - BP111 59427 ARMENTIERES CEDEX Tél : 0320484343 Fax : 0320484308	Langues et cultures Euro TLPC-TISN-TIIE-TIAC-SI-MEI-SVT-ELNIQ CPGE-STS	Effectif : 1467 élèves <u>Présence d'internes</u> N° SIRET : 19590011300018 Bassin : 09102 - LILLE OUEST District : 05907 - ARMENTIERES	MME TREMOLIERES CECILE M. HORGNIER FRANCK M. BOURDON & M. DUPUIS MME LIEVEN BRIGITTE <i>0590011S</i> MME LIEVEN BRIGITTE
0590018Z LPO JESSE DE FOREST 15 AVENUE DU PONT ROUGE - BP215 59363 AVESNES SUR HELPE CEDEX Tél : 0327561030 Fax : 0327561039	Langues et cultures Euro RESTAU-CUIS.-CUIST-TRHC-TGF-SVT-L-ES STS	Effectif : 1002 élèves <u>Présence d'internes</u> N° SIRET : 19590018800010 Bassin : 09108 - SAMBRE AVESNOIS District : 05915 - AVESNES/HELPE	M. SCHUERMANS MICHEL MME DUQUENNOY CAROLINE M. CUVELIER XAVIER MME LEBRETON CATHERINE <i>0590018Z</i> MME LEBRETON CATHERINE
0590024F LG DES NERVIENS PLACE CHARLES DE GAULLE - BP94049 59570 BAVAY Tél : 0327631042 Fax : 0327395463	Langues et cultures Euro SVT-L-ES	Effectif : 369 élèves N° SIRET : 19590024600016 Bassin : 09108 - SAMBRE AVESNOIS District : 05916 - MAUBEUGE	MME DELSIPEE MARIE MME TAINÉ SANDRINE <i>0590168M</i> MME ARPIN MARIE-ISOLINE
0590034S LGT PAUL DUEZ 1 BOULEVARD PAUL BEZIN - BP399 59401 CAMBRAI CEDEX Tél : 0327730730 Fax : 0327730738	Langues et cultures Euro ST2S-TISN-TIIE-TIAC-SI-TGF-SVT-L-GRAPH-ES STS	Effectif : 1789 élèves N° SIRET : 19590034500016 Bassin : 09109 - CAMBRESIS District : 05914 - CAMBRAI	MME SAYDON LAURENCE M. DEPECKER GREGORY M. RICHARD GUY MME GINDROZ CLAUDINE <i>0590034S</i> MME GINDROZ CLAUDINE
0590035T LGT FENELON PLACE FÉNELON - BP407 59407 CAMBRAI CEDEX Tél : 0327727777 Fax : 0327780542	Langues et cultures Euro TRHC-TGF-SVT-L-GRAPH-ES STS	Effectif : 990 élèves <u>Présence d'internes</u> N° SIRET : 19590035200012 Bassin : 09109 - CAMBRESIS District : 05914 - CAMBRAI	M. FRATICELLI RICHARD MME POCCARD SOPHIE MME GINDROZ CLAUDINE <i>0590034S</i> MME VASSEUR EMILIE

LYCEES PUBLICS

N° ETAB. PATRONYME ADRESSE POSTALE - VILLE	ENSEIGNEMENT DISPENSE <i>Domaines de formation</i>	INFORMATIONS GENERALES	CHEF D'ETABLISSEMENT & ADJOINT CHEF DE TRAVAUX Agt COMPTABLE & Adj. GESTIONNAIRE
0590044C LPO JOSEPH MARIE JACQUARD 4 AVENUE JEAN MOULIN - BP90207 59544 CAUDRY CEDEX Tél : 0327765300 Fax : 0327765304	Langues et cultures Euro MODE-ENERG-ELTECH-TLPC-SI-MEI-SVT-ES-ELNIQ	Effectif : 778 élèves Présence d'internes N° SIRET : 19590045100020 Bassin : 09109 - CAMBRESIS District : 05914 - CAMBRAI	M. VERA FRANCIS MME LUKASIEWICZ CAROLE M. DELVALLEE PHILIPPE M. MALACLET JEAN-CHRISTOPHE <i>0590044C</i> M. MALACLET JEAN-CHRISTOPHE
0596854E LPO LYC METIER DU PAYS DE CONDE 2 RUE JEAN MONNET - BP39 59163 CONDE SUR L ESCAUT Tél : 0327096440 Fax : 0327096483	Langues et cultures Euro LOGIST-SANSOC-ATMF-TIIE-TIEE-SI-TRHC-TGF-SVT L-GRAPH-ES-MEI-ELTECH-COMMER-ADM STS	Effectif : 1674 élèves N° SIRET : 20001721800021 Bassin : 09107 - VALENCIENNOIS District : 05913 - SAINT-AMAND	M. FIGURELLI CHRISTOPHE MME CAPOUILLIET INGRID MME GREGEOS & M. VIEIRA MME BERTIN GERALDINE <i>0596854E</i> MME BERTIN GERALDINE
0590060V LGT ALFRED KASTLER 123 RUE PAUL ELIE CASANOVA - BP249 59723 DENAIN CEDEX Tél : 0327442410 Fax : 0327448491	Langues et cultures Euro TIIE-TIEE-SI-SVT-ES STS	Effectif : 698 élèves Présence d'internes N° SIRET : 19590060000014 Bassin : 09107 - VALENCIENNOIS District : 05911 - DENAIN	M. FONTAINE GEOFFROY M. VANLANCKER NICOLAS M. DELADERIERE & M. SOPIELA M. LEHUT MICHEL <i>0590060V</i> M. LEHUT MICHEL
0590282L LGT JULES MOUSSERON BOULEVARD DU 8 MAI 1945 - BP239 59721 DENAIN CEDEX Tél : 0327441652 Fax : 0327447592	Langues et cultures EuroSect. Binat. BASKT ST2S-TRHC-TGF-SVT-L-GRAPH DCESF-STS	Effectif : 782 élèves Présence d'internes N° SIRET : 19590282000016 Bassin : 09107 - VALENCIENNOIS District : 05911 - DENAIN	MME GROSJEAN PASCALE MME BONNANFANT CATHY MME LANTIER MARTINE M. DEROLLEZ PHILIPPE <i>0590282L</i> M. DEROLLEZ PHILIPPE
0590063Y LG ALBERT CHATELET 357 RUE MARCELINE - BP30840 59500 DOUAI Tél : 0327999797 Fax : 0327884672	Langues et cultures EuroSect. Binat. COORI-ESCRI SVT-L-ES CPGE	Effectif : 1406 élèves Présence d'internes N° SIRET : 19590063400013 Bassin : 09106 - DOUAISIS District : 05910 - DOUAI	M. BRUYERE DENIS M. DELBECQUE & M. KALEM MME SANTRAINE CHRISTELLE <i>0590063Y</i> MME SANTRAINE CHRISTELLE
0590064Z LGT JEAN-BAPTISTE COROT 133 RUE SAINT VAAST - BP90810 59508 DOUAI CEDEX Tél : 0327718120 Fax : 0327718133	Langues et cultures EuroSect. Binat. BASKT INS-TRHC-TGF-SVT-L-GRAPH-ES STS	Effectif : 972 élèves Présence d'internes N° SIRET : 19590064200016 Bassin : 09106 - DOUAISIS District : 05910 - DOUAI	M. RADZIEJA DOMINIQUE M. BREUX FREDERIC MME AYROULET STEPHANIE <i>0590064Z</i> MME AYROULET STEPHANIE

LYCEES PUBLICS

N° ETAB. PATRONYME ADRESSE POSTALE - VILLE	ENSEIGNEMENT DISPENSE <i>Domaines de formation</i>	INFORMATIONS GENERALES	CHEF D'ETABLISSEMENT & ADJOINT CHEF DE TRAVAUX Agt COMPTABLE & Adj. GESTIONNAIRE
0590065A LGT EDMOND LABBE 817 RUE CHARLES BOURSEUL - BP80809 59351 DOUAI CEDEX Tél : 0327715171 Fax : 0327940575	ST2S-TISN-TIIE-TIAC-SI-TRHC-SVT-GRAPH STS	Effectif : 771 élèves Présence d'internes N° SIRET : 19590065900010 Bassin : 09106 - DOUAISIS District : 05910 - DOUAI	MME LANTIEZ DOMINIQUE M. SAIM ABDELKADER M. VOISIN DOMINIQUE M. WAFFLART SEBASTIEN 0590065A M. WAFFLART SEBASTIEN
0596892W LG D'EXCELLENCE EDGAR MORIN 264 RUE D'ARRAS 59500 DOUAI Tél : 0327080200 Fax : 0327080203	EPSCO SVT-L-ES	Effectif : 147 élèves Présence d'internes N° SIRET : 20002537700017 Bassin : 09106 - DOUAISIS District : 05910 - DOUAI	MME DESCHAMPS-BILLIETTE RACHEL M. LOKAJ FABRICE M. WAFFLART SEBASTIEN 0590065A M. WAFFLART SEBASTIEN
0590071G LGT JEAN BART 1 RUE DU NOUVEL ARSENAL - BP54522 59383 DUNKERQUE CEDEX 1 Tél : 0328244040 Fax : 0328244041	Langues et cultures Euro JUDO-HANDB-BASKT-VOLLEY-FOOTB-EPSCO TSIG-TRHC-TGF-SVT-L-GRAPH-ES CPGE-STS	Effectif : 1642 élèves Présence d'internes N° SIRET : 19590071700016 Bassin : 09105 - DUNKERQUE FLANDRE District : 05909 - DUNKERQUE	M. HOGREL GILLES M. MEUREE THIERRY M. DENIMAL BRUNO 0590071G M. DENIMAL BRUNO
0590072H LGT LYC METIER DE L'EUROPE 809 RUE DU BANC VERT - BP58 59640 DUNKERQUE Tél : 0328587210 Fax : 0328587249	Langues et cultures Euro RUGBY-ACTGA ROCSM-TISN-TIIE-TIEE-TIAC-SI-SVT-L-ES CPGE-STS	Effectif : 1204 élèves N° SIRET : 19590072500027 Bassin : 09105 - DUNKERQUE FLANDRE District : 05909 - DUNKERQUE	M. GOGET STEPHANE M. BILLIET NICOLAS M. DARCOURT & MME LEURS M. GAUTIER STEPHANE 0590072H M. GAUTIER STEPHANE
0590073J LGT AUGUSTE ANGELLIER 145 BOULEVARD DE LA RÉPUBLIQUE - BP119 59942 DUNKERQUE CEDEX 2 Tél : 0328292982 Fax : 0328292981	Langues et cultures EuroSect. Binat. TLBT-ST2S-TRHC-TGF-SVT-L-GRAPH-ES STS	Effectif : 1462 élèves N° SIRET : 19590073300013 Bassin : 09105 - DUNKERQUE FLANDRE District : 05909 - DUNKERQUE	M. FERYN GILLES M. PAIX JEAN-FRANCOIS MME SWITALA MURIELLE M. VASSEUR LAURENT 0590073J M. VASSEUR LAURENT
0597005U LPO DU VAL DE LYS RUE JACQUEMINEMARS - BP43 59940 ESTAIRES Tél : 0328429542 Fax : 0328489132	Langues et cultures Euro EPSCO AERO-SANSOC-ELTECH-ATMF-TGF-SVT-L-GRAPH-ES	Effectif : 707 élèves Présence d'internes N° SIRET : 20005242100019 Bassin : 09105 - DUNKERQUE FLANDRE District : 05907 - ARMENTIERES	M. LEBRUN CLAUDE MME LACQUEMENT FABIENNE M. BAILLET OLIVIER M. RENARD CAMILLE 0590010R M. CUVILLON JACKY

LYCEES PUBLICS

N° ETAB. PATRONYME ADRESSE POSTALE - VILLE	<i>ENSEIGNEMENT DISPENSE</i> <i>Domaines de formation</i>	<i>INFORMATIONS GENERALES</i>	<i>CHEF D'ETABLISSEMENT & ADJOINT</i> <i>CHEF DE TRAVAUX</i> <i>Agnt COMPTABLE & Adj. GESTIONNAIRE</i>
0590083V LPO CAMILLE CLAUDEL 1 RUE PAUL LAFARGUE - BP70082 59613 FOURMIES CEDEX Tél : 0327564200 Fax : 0327564204	Langues et cultures Euro MENUIS-M.VEHI-CARROS-BOIS-ELTECH-TIIE-TIEE-SI TGF-SVT-L-GRAPH-ADM STS	Effectif : 693 élèves <u>Présence d'internes</u> N° SIRET : 19590083200013 Bassin : 09108 - SAMBRE AVESNOIS District : 05915 - AVESNES/HELPE	M. MOTA JEAN-HUGUES M. JOCAILLE GUILLAUME M. DELLEAUX NOEL M. BROUAUX THIERRY 0590083V M. BROUAUX THIERRY
0596925G LPO CHARLOTTE PERRIAND CHÂTEAU DU BOIS 59242 GENECH Tél : 0320646620 Fax : 0320646629	Langues et cultures Euro BOIS-FINIT-TLPC-SVT-L-ES	Effectif : 1239 élèves <u>Présence d'internes</u> N° SIRET : 20003395900012 Bassin : 09103 - LILLE EST District : 05904 - LILLE-EST	MME DELANNOY FLORENCE MME NOLEVAUX & M. DUFOUR M. DUPUIS PASCAL M. CAZAUDUMEC JEAN-MARC 0596925G M. CAZAUDUMEC JEAN-MARC
0590086Y LGT MARGUERITE DE FLANDRE 4 RUE DU MARECHAL LECLERC 59147 GONDECOURT Tél : 0320904343 Fax : 0320902449	Langues et cultures EuroSect. Binat. TENIT-TIRCA-HOCKG-BASKT-ESCRI-VOLLEY TRHC-TGF-SVT-L-GRAPH-ES	Effectif : 1311 élèves N° SIRET : 19590086500013 Bassin : 09103 - LILLE EST District : 05903 - LILLE-SUD	M. COURDENT CHRISTOPHE M. BONNEFILLE VINCENT M. GRAFFIN FREDDY 0590086Y M. GRAFFIN FREDDY
0595616J LGT DU NOORDOVER 24 AVENUE DE SUWALKI - BP50189 59792 GRANDE SYNTHÉ CEDEX Tél : 0328216360 Fax : 0328277260	Langues et cultures Euro AVIRO TRHC-TGF-SVT-L-GRAPH-ES STS	Effectif : 1066 élèves N° SIRET : 19590001400018 Bassin : 09105 - DUNKERQUE FLANDRE District : 05909 - DUNKERQUE	M. BERNARD FREDERIC M. VINCENTZ DAVID M. DENIMAL BRUNO 0590071G MME GUICHARD CECILE
0590093F LPO LYC METIER BEAUPRE 8 AVENUE DE BEAUPRE - BP70079 59481 HAUBOURDIN CEDEX Tél : 0320072255 Fax : 0320074288	Langues et cultures Euro RUGBY PLAST-VENTE-COMMER-SI-TRHC-TGF-SVT-L-GRAPH ES-MEI-ADM STS	Effectif : 1446 élèves <u>Présence d'internes</u> N° SIRET : 19590093100013 Bassin : 09102 - LILLE OUEST District : 05902 - LILLE-SUD-OUEST	MME DE-PARIS CATHERINE M. GRANIER CLAUDE M. FRANCOIS & M. HECQUET MME DECAMPS SUZY 0590093F MME DECAMPS SUZY
0590101P LGT DES FLANDRES 2 AVENUE DES FLANDRES - BP69 59522 HAZEBROUCK CEDEX Tél : 0328437676 Fax : 0328437699	Langues et cultures Euro EPSCO TISN-TIIE-SI-TRHC-TGF-SVT-L-GRAPH-ES STS	Effectif : 1463 élèves <u>Présence d'internes</u> N° SIRET : 19590101200011 Bassin : 09105 - DUNKERQUE FLANDRE District : 05908 - HAZEBROUCK	M. JEDNAK FREDERIC MME DEVOS MYRIAM M. MERLIER VINCENT M. GREGOIRE HERVE 0590101P M. GREGOIRE HERVE

LYCEES PUBLICS

N° ETAB. PATRONYME ADRESSE POSTALE - VILLE	ENSEIGNEMENT DISPENSE <i>Domaines de formation</i>	INFORMATIONS GENERALES	CHEF D'ETABLISSEMENT & ADJOINT CHEF DE TRAVAUX Agt COMPTABLE & Adj. GESTIONNAIRE
0590122M LPO LYC METIER VALENTINE LABBE 41 RUE PAUL DOUMER - BP226 59563 LA MADELEINE CEDEX Tél : 0320630263 Fax : 0320519371	Langues et cultures Euro SANSOC-TLBT-AIDSOI-ST2S-TLPC-SVT-ES PMED-DTS-CPGE-STS	Effectif : 1939 élèves <u>Présence d'internes</u> N° SIRET : 19590122800013 Bassin : 09101 - LILLE CENTRE District : 05901 - LILLE-ND-OUEST	M. FAYE MARC M. JACQUET YVES M. BEVENOT, M. JANISZEWSKI, MME LANOS & M. PALKA M. TRICOT CHRISTOPHE 0590117G MME DELEPIERRE LUDIVINE
0590110Z LGT JEAN PERRIN 2 AVENUE SAKHAROV - BP129 59832 LAMBERSART CEDEX Tél : 0320084242 Fax : 0320084249	Langues et cultures Euro HOCKG-FOOTB TRHC-TGF-SVT-L-GRAPH-ES STS	Effectif : 972 élèves <u>Présence d'internes</u> N° SIRET : 19590110300018 Bassin : 09101 - LILLE CENTRE District : 05901 - LILLE-ND-OUEST	MME HIRT-THIERCY SYLVIE M. JUVANON-DU-VACHAT HUBERT M. DEWAS ERIC 0592832H M. MARTIN VINCENT
0590112B LGT DUPLEIX 10 BOULEVARD DES RESISTANTS - BP69 59550 LANDRECIES Tél : 0327777444 Fax : 0327775803	Langues et cultures Euro SVT-L-GRAPH-ES STS	Effectif : 495 élèves <u>Présence d'internes</u> N° SIRET : 19590112900013 Bassin : 09108 - SAMBRE AVESNOIS District : 05915 - AVESNES/HELPE	M. MARLIOT MAXIME M. WALME JEAN-RENE MME LEBRETON CATHERINE 0590018Z MME CAUCHY ASTRID
0590042A LPO CAMILLE DESMOULINS 47 RUE DE LA RÉPUBLIQUE - BP30025 59360 LE CATEAU CAMBRESIS Tél : 0327840158 Fax : 0327840942	VENTE-TRHC-TGF-SVT-L-ES-SANSOC-COMMER STS	Effectif : 590 élèves N° SIRET : 19590042800010 Bassin : 09109 - CAMBRESIS District : 05914 - CAMBRAI	M. BUTIN BERNARD M. CLEMENTS FRANCK M. MALACLET JEAN-CHRISTOPHE 0590044C M. GOSLIN PHILIPPE
0590168M LPO EUGENE THOMAS 100 AVENUE LÉO LAGRANGE - BP63 59530 LE QUESNOY Tél : 0327205490 Fax : 0327205499	Langues et cultures Euro HOCKG-FOOTB-EPSCO SANSOC-ST2S-SVT-L-ES-ADM PMED	Effectif : 768 élèves <u>Présence d'internes</u> N° SIRET : 19590168100013 Bassin : 09108 - SAMBRE AVESNOIS District : 05912 - VALENCIENNES	M. HANSJACOB DANIEL MME THIEFAINE ANGELIQUE MME TAINÉ SANDRINE 0590168M MME TAINÉ SANDRINE
0590116F LG FENELON 27 RUE ALEXANDRE LELEUX - BP2028 59013 LILLE CEDEX Tél : 0320572195 Fax : 0320400868	Langues et cultures Euro SVT-L-ES	Effectif : 818 élèves N° SIRET : 19590116000018 Bassin : 09101 - LILLE CENTRE District : 05904 - LILLE-EST	M. BERGER CHRISTOPHE M. MAAZI ABDELKAIM MME DELANNOY ANNE-MARIE 0590116F MME DELANNOY ANNE-MARIE

LYCEES PUBLICS

N° ETAB. PATRONYME ADRESSE POSTALE - VILLE	ENSEIGNEMENT DISPENSE <i>Domaines de formation</i>	INFORMATIONS GENERALES	CHEF D'ETABLISSEMENT & ADJOINT CHEF DE TRAVAUX Agt COMPTABLE & Adj. GESTIONNAIRE
0590117G LGT LOUIS PASTEUR 1 RUE DES URBANISTES 59800 LILLE Tél : 0320553650 Fax :	Langues et cultures Euro DAN-INS-TRHC-TGF-SVT-L-GRAPH-ES STS	Effectif : 1120 élèves N° SIRET : 19590117800010 Bassin : 09101 - LILLE CENTRE District : 05901 - LILLE-ND-OUEST	M. KERMEN MICHEL MME POLITO CATHERINE M. TRICOT CHRISTOPHE <i>0590117G</i> M. TRICOT CHRISTOPHE
0590119J LGT FAIDHERBE 9 RUE ARMAND CARREL - BP767 59034 LILLE CEDEX Tél : 0320605000 Fax : 0320605005	Langues et cultures EuroSect. Binat. SVT-L-ES CPGE	Effectif : 2165 élèves <u>Présence d'internes</u> N° SIRET : 19590119400017 Bassin : 09101 - LILLE CENTRE District : 05903 - LILLE-SUD	M. WATTELLIN PATRICK M. GLORIEUX SAMUEL M. LELEU OLIVIER <i>0590121L</i> MME WAESSEM ISABELLE
0590121L LGT LYC METIER CESAR BAGGIO 332 BOULEVARD D'ALSACE 59000 LILLE Tél : 0320886788 Fax : 0320886777	Langues et cultures Euro ATHLE TISN-TIIE-TIEE-TIAC-SI-SVT-ES CPGE-STS	Effectif : 1103 élèves <u>Présence d'internes</u> N° SIRET : 19590121000011 Bassin : 09101 - LILLE CENTRE District : 05903 - LILLE-SUD	M. TRAPANI JEAN-MARIE MME DUPUYS SYLVIE M. LORTHIOIR, M. SOPIELA & MME THEOT M. LELEU OLIVIER <i>0590121L</i> M. LELEU OLIVIER
0590258K LGT GASTON BERGER AVENUE GASTON BERGER - BP69 59016 LILLE CEDEX Tél : 0320493159 Fax : 0320493179	TSIG-TRHC-TGF-GRAPH DCG-CPGE-STS	Effectif : 1970 élèves <u>Présence d'internes</u> N° SIRET : 19590258000016 Bassin : 09101 - LILLE CENTRE District : 05903 - LILLE-SUD	M. DESPLANCKE THIERRY MME DOCHY CELINE M. POREZ-GRISEUR & M. ROUINEAU MME MARLIOT CELINE <i>0590258K</i> MME MARLIOT CELINE
0595786U LGT JEAN PROUVE 2 RUE DE LOMPRET - BP327 59160 LILLE Tél : 0320228385 Fax : 0320221580	TIEE-TIAC-SI STS	Effectif : 417 élèves <u>Présence d'internes</u> N° SIRET : 19595786500015 Bassin : 09101 - LILLE CENTRE District : 05901 - LILLE-ND-OUEST	M. BEAUVOIS JEAN-GERARD M. ROMAIN CHRISTOPHE M. BOUTEZ MARC MME LARIVIERE GILBERTE <i>0595867G</i> MME CARPENTIER FABIENNE
0595867G LGT INTERNATIONAL MONTEBELLO 196 BOULEVARD MONTEBELLO - BP80 59006 LILLE CEDEX Tél : 0320633333 Fax : 0320633334	Langues et cultures EuroSect. Intern.-Sect. Binat. TRHC-TGF-SVT-L-GRAPH-ES STS	Effectif : 1438 élèves <u>Présence d'internes</u> N° SIRET : 19595867300012 Bassin : 09101 - LILLE CENTRE District : 05902 - LILLE-SUD-OUEST	MME DELVALLET CORINNE MME MASSE MONIKA MME LARIVIERE GILBERTE <i>0595867G</i> MME LARIVIERE GILBERTE

LYCEES PUBLICS

N° ETAB. PATRONYME ADRESSE POSTALE - VILLE	ENSEIGNEMENT DISPENSE <i>Domaines de formation</i>	INFORMATIONS GENERALES	CHEF D'ETABLISSEMENT & ADJOINT CHEF DE TRAVAUX Agt COMPTABLE & Adj. GESTIONNAIRE
0590143K LG YVES KERNANEC 91 AVENUE DU DOCTEUR CALMETTE - BP92029 59702 MARCQ EN BAROEUL CEDEX Tél : 0328334650 Fax : 0320989403	Langues et cultures Euro SVT-L-ES	Effectif : 800 élèves N° SIRET : 19590143400017 Bassin : 09101 - LILLE CENTRE District : 05901 - LILLE-ND-OUEST	MME MILHE ANNE M. DESSENNE DENIS M. TRICOT CHRISTOPHE <i>0590117G</i> MME GUYOMARC'H GENEVIEVE
0590149S LPO PIERRE FOREST BOULEVARD CHARLES DE GAULLE - BP30599 59605 MAUBEUGE CEDEX Tél : 0327530353 Fax : 0327530359	Langues et cultures Euro ST2S-ROCSM-TISN-TIIE-TIEE-TIAC-SI-SVT-L-ELNIQ PMED-ST5	Effectif : 1191 élèves N° SIRET : 19590149100017 Bassin : 09108 - SAMBRE AVESNOIS District : 05916 - MAUBEUGE	M. ISRAEL CHRISTIAN MME BALDELLI & MME BAHDENNA M. DUFNERR & M. RESNIK M. ORANGE-LEVET DANIEL <i>0590149S</i> M. ORANGE-LEVET DANIEL
0595884A LPO ANDRE LURCAT 113 RUE D'HAUTMONT - BP30107 59602 MAUBEUGE CEDEX Tél : 0327537200 Fax : 0327537210	Langues et cultures Euro TLBT-VENTE-TRHC-TGF-SVT-GRAPH-ES-SANSOC COMMER-ADM STS	Effectif : 1076 élèves N° SIRET : 19595884800010 Bassin : 09108 - SAMBRE AVESNOIS District : 05916 - MAUBEUGE	M. SZOSTAK CEDRIC M. MAES PASCAL MME RODRIGUEZ LAURENCE M. DERROUCHE BRAHIM <i>0595884A</i> M. DERROUCHE BRAHIM
0590181B LG MAXENCE VAN DER MEERSCH 1 AVENUE MAXENCE VAN DER MEERSCH - BP97 59052 ROUBAIX CEDEX 1 Tél : 0320894343 Fax : 0320894349	Langues et cultures Euro CYCLI-FOOTF-EPSCO TLBT-SVT-L-ES	Effectif : 618 élèves <u>Présence d'internes</u> N° SIRET : 19590181400010 Bassin : 09104 - ROUBAIX TOURCOING District : 05905 - ROUBAIX	M. FAUQUETTE MICHEL M. LETEUX SYLVAIN M. NUNES-DA-SILVA FILIPI <i>0590184E</i> M. EL-WAHDANI HAMAMA
0590182C LG BAUDELAIRE 23 AVENUE LE NOTRE 59100 ROUBAIX Tél : 0320280020 Fax : 0320280026	Langues et cultures Euro SVT-L-ES	Effectif : 729 élèves N° SIRET : 19590182200013 Bassin : 09104 - ROUBAIX TOURCOING District : 05905 - ROUBAIX	M. HUGUE JOEL M. CHIGHINE ANTONIO M. FELIX JEAN-LOUIS <i>0590182C</i> M. FELIX JEAN-LOUIS
0590184E LGT JEAN ROSTAND 361 GRANDE RUE - BP90379 59057 ROUBAIX CEDEX 1 Tél : 0320205930 Fax : 0320205940	Langues et cultures Euro SI-SVT STS	Effectif : 309 élèves N° SIRET : 19590184800018 Bassin : 09104 - ROUBAIX TOURCOING District : 05905 - ROUBAIX	M. FAUQUETTE MICHEL MME DINI LAURENCE M. TRINEL JEAN LUC M. NUNES-DA-SILVA FILIPI <i>0590184E</i> M. NUNES-DA-SILVA FILIPI

LYCEES PUBLICS

N° ETAB. PATRONYME ADRESSE POSTALE - VILLE	ENSEIGNEMENT DISPENSE <i>Domaines de formation</i>	INFORMATIONS GENERALES	CHEF D'ETABLISSEMENT & ADJOINT CHEF DE TRAVAUX Agt COMPTABLE & Adj. GESTIONNAIRE
0590185F LPO LYC METIER JEAN MOULIN 49 BOULEVARD DU GÉNÉRAL DE GAULLE - BP19 59051 ROUBAIX CEDEX 1 Tél : 0320819920 Fax : 0320819949	SECURIT-ST2S-TRHC-TGF-SVT-GRAPH-ES-SANSOC-ADM STS	Effectif : 1037 élèves N° SIRET : 19590185500013 Bassin : 09104 - ROUBAIX TOURCOING District : 05905 - ROUBAIX	M. MAQUER ERIC MME DE-YRIGOYEN SABINE M. DAMIENS & M. M BAYE MME LECLERCQ PATRICIA 0590185F MME LECLERCQ PATRICIA
0594391C LT EC SUP ARTS APPLIQUES TEXTILE 539 AVENUE DES NATIONS UNIES 59100 ROUBAIX Tél : 0320242777 Fax : 0320261229	STD2A DMA-STS	Effectif : 699 élèves <u>Présence d'internes</u> N° SIRET : 19594391500023 Bassin : 09104 - ROUBAIX TOURCOING District : 05905 - ROUBAIX	MME VINCENT MARYLISE M. DAERDEN LAURENT MME KALKSTEEN & M. MARRIS M. LEROY GAETAN 0594391C M. LEROY GAETAN
0590192N LPO ERNEST COUTEAUX 37 AVENUE DU COLLÈGE - BP229 59731 ST AMAND LES EAUX CEDEX Tél : 0327278687 Fax : 0327487731	Langues et cultures Euro FOOTB ELTECH-ALIM.-ST2S-SI-TRHC-TGF-SVT-L-ES-ELNIQ-ADM STS	Effectif : 1114 élèves <u>Présence d'internes</u> N° SIRET : 19590192100013 Bassin : 09107 - VALENCIENNOIS District : 05913 - SAINT-AMAND	M. DEBAECKE THIERRY M. TISON OLIVIER M. MOREL JEAN-MARIE M. LEDRU STANISLAS 0590192N M. LEDRU STANISLAS
0595885B LGT ARTHUR RIMBAUD 1075 RUE PAUL FOUCAUT - BP80129 59450 SIN LE NOBLE Tél : 0327998484 Fax : 0327998499	Langues et cultures Euro TRHC-TGF-SVT-L-GRAPH-ES STS	Effectif : 1491 élèves N° SIRET : 19595885500015 Bassin : 09106 - DOUAISIS District : 05910 - DOUAI	M. HURIER GILLES M. BETRICHE FRANCK MME SANTRAINE CHRISTELLE 0590063Y M. MARTINELLI PATRICK
0590207E LGT LOUIS PASTEUR 151 BOULEVARD LOUISE MICHEL - BP9 59490 SOMAIN Tél : 0327860930 Fax : 0327862942	Langues et cultures Euro TRHC-TGF-SVT-L-GRAPH-ES STS	Effectif : 1062 élèves N° SIRET : 19590207700013 Bassin : 09106 - DOUAISIS District : 05910 - DOUAI	MME LEBUGLE NATHALIE M. LAPORTE BENOIT M. GHIENNE JEREMIE 0590207E M. GHIENNE JEREMIE
0590212K LG 80 BOULEVARD GAMBETTA - BP20500 59208 TOURCOING CEDEX Tél : 0320699020 Fax : 0320699039	Langues et cultures EuroSect. Intern.-Sect. Binat. JUDO-HANDB-EPSCO SVT-L-ES	Effectif : 1003 élèves <u>Présence d'internes</u> N° SIRET : 19590212700016 Bassin : 09104 - ROUBAIX TOURCOING District : 05906 - TOURCOING	M. MENET STEPHANE M. FREALLE STEPHANE MME CARRE VALERIE 0590212K MME CARRE VALERIE

LYCEES PUBLICS

N° ETAB. PATRONYME ADRESSE POSTALE - VILLE	ENSEIGNEMENT DISPENSE <i>Domaines de formation</i>	INFORMATIONS GENERALES	CHEF D'ETABLISSEMENT & ADJOINT CHEF DE TRAVAUX Agt COMPTABLE & Adj. GESTIONNAIRE
0590214M LPO LYC METIER COLBERT 2 PARVIS JEAN-BAPTISTE COLBERT - BP50620 59200 TOURCOING Tél : 0320761200 Fax : 0320761212	Langues et cultures Euro TENIT-RUGBY TISN-TIIE-TIEE-TIAC-SI-SVT-ELNIQ CPGE-STS	Effectif : 1088 élèves <u>Présence d'internes</u> N° SIRET : 19590214300013 Bassin : 09104 - ROUBAIX TOURCOING District : 05906 - TOURCOING	MME HERNU LAURENCE M. MONTAGNE PHILIPPE MME COQUERELLE & M. DAVID M. MANENS PIERRE-HENRI <i>0590214M</i> M. MANENS PIERRE-HENRI
0590215N LGT SEVIGNE 151 RUE DE LA MALCENSE - BP80506 59208 TOURCOING CEDEX Tél : 0320253143 Fax : 0320257540	ST2S-TRHC-GRAPH DCESF-PMED-STS	Effectif : 528 élèves <u>Présence d'internes</u> N° SIRET : 19590215000018 Bassin : 09104 - ROUBAIX TOURCOING District : 05906 - TOURCOING	M. DUPUICH PASCAL M. VERBEKE GUILLAUME M. MAJORCZYK STEPHANE M. MANENS PIERRE-HENRI <i>0590214M</i> M. BOULATARES MOULOU
0590221V LGT HENRI WALLON 16 PLACE DE LA RÉPUBLIQUE - BP435 59322 VALENCIENNES CEDEX Tél : 0327193040 Fax :	Langues et cultures EuroSect. Intern.- TSIG-TRHC-TGF-SVT-L-GRAPH-ES DCG-CPGE-STS	Effectif : 1776 élèves <u>Présence d'internes</u> N° SIRET : 19590221800013 Bassin : 09107 - VALENCIENNOIS District : 05912 - VALENCIENNES	M. CLAISSE THIERRY M. DEMARET & M. LELEU M. DEJEAN THIERRY M. SIMON VINCENT <i>0590223X</i> M. GERNEZ LUDOVIC
0590222W LGT WATTEAU 20 BOULEVARD PATER - BP419 59307 VALENCIENNES CEDEX Tél : 0327282700 Fax : 0327282719	Langues et cultures EuroSect. Binat. RUGBY TGF-SVT-L-GRAPH-ES CPGE-STS	Effectif : 1152 élèves <u>Présence d'internes</u> N° SIRET : 19590222600016 Bassin : 09107 - VALENCIENNOIS District : 05912 - VALENCIENNES	M. DUFOUR-LEFORT FRANCOIS MME PRISSETTE FLORENCE M. DESAULTY JEROME <i>0590222W</i> M. DESAULTY JEROME
0590223X LGT LYC METIER DU HAINAUT 1 AVENUE VILLARS - BP475 59322 VALENCIENNES CEDEX Tél : 0327229595 Fax : 0327229588	Langues et cultures Euro TISN-TIIE-TIEE-TIAC-SI CPGE-STS	Effectif : 685 élèves <u>Présence d'internes</u> N° SIRET : 19590223400010 Bassin : 09107 - VALENCIENNOIS District : 05912 - VALENCIENNES	M. CHARTIN PATRICK MME PION NATHALIE MME BECAR & M. FORT M. SIMON VINCENT <i>0590223X</i> M. SIMON VINCENT
0595809U LGT DE L'ESCAUT 1 AVENUE DE SAINT AMAND - CS80229 59305 VALENCIENNES CEDEX Tél : 0327221111 Fax : 0327221110	Langues et cultures Euro TLBT-TLPC-SVT-L-ES DTS-CPGE-STS	Effectif : 1485 élèves <u>Présence d'internes</u> N° SIRET : 19595809500018 Bassin : 09107 - VALENCIENNOIS District : 05912 - VALENCIENNES	MME DAME MARIE-CLAIRE M. DEVIENNE JEAN-MICHEL M. MERCIER DOMINIQUE M. PINCHON XAVIER <i>0595809U</i> M. PINCHON XAVIER

LYCEES PUBLICS

N° ETAB. PATRONYME ADRESSE POSTALE - VILLE	ENSEIGNEMENT DISPENSE Domaines de formation	INFORMATIONS GENERALES	CHEF D'ETABLISSEMENT & ADJOINT CHEF DE TRAVAUX Agt COMPTABLE & Adj. GESTIONNAIRE
0594424N LGT RAYMOND QUENEAU PLACE LÉON BLUM - BP40085 59650 VILLENEUVE D ASCQ Tél : 0320432626 Fax : 0359110262	Langues et cultures Euro TRHC-TGF-SVT-L-GRAPH-ES STS	Effectif : 1072 élèves N° SIRET : 19594424400019 Bassin : 09103 - LILLE EST District : 05904 - LILLE-EST	M. MURICE PATRICE M. HOEDT ALAIN MME DOSSCHE COLETTE <i>0594424N</i> MME DOSSCHE COLETTE
0590233H LPO EMILE ZOLA 174 RUE DE LA BAILLERIE - BP139 59391 WATTRELOS CEDEX Tél : 0320999340 Fax : 0320811689	Langues et cultures Euro VENTE-COMMER-TGF-SVT-L-GRAPH-ES-ADM STS	Effectif : 853 élèves N° SIRET : 19590233300010 Bassin : 09104 - ROUBAIX TOURCOING District : 05905 - ROUBAIX	M. VALMALLE SAMUEL MME KONAN-LUMUMBA AMANI MME PARMENTIER MAUD M. DUPRE JEAN-MAXENCE <i>0590233H</i> M. DUPRE JEAN-MAXENCE

**LOCALISATION DES
ÉTABLISSEMENTS PUBLICS
DU 2ND DEGRÉ
BASSINS D'ÉDUCATION PAS-DE-CALAIS**

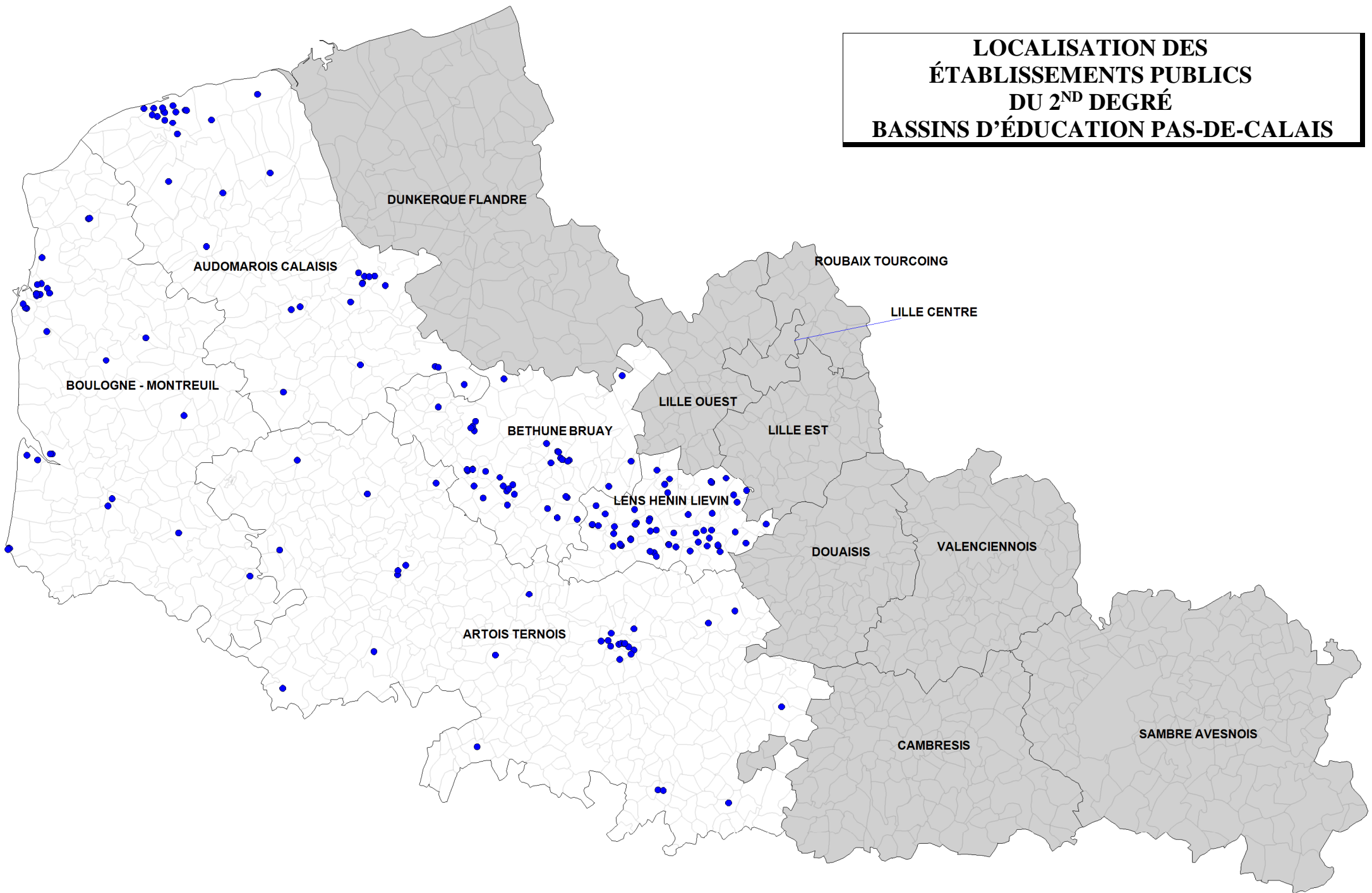

COLLEGES PUBLICS

N° ETAB. PATRONYME ADRESSE POSTALE - VILLE	ENSEIGNEMENT DISPENSE <i>Domaines de formation</i>	INFORMATIONS GENERALES	CHEF D'ETABLISSEMENT & ADJOINT CHEF DE TRAVAUX Agt COMPTABLE & Adj. GESTIONNAIRE
0622863A CLG ADAM DE LA HALLE RUE DE ROUBAIX 62217 ACHICOURT Tél : 0321735904 Fax : 0321736949	FOOTB	Effectif : 578 élèves dont segpa : 46 (0622941K) N° SIRET : 19622863900015 Bassin : 09110 - ARTOIS TERNOIS District : 06201 - ARRAS	M. PAILLART SEBASTIEN MME HEMBERT ANNE-CECILE M. TAQUET JACKY <i>0620006V</i> MME KASPAR ANNE
0622094P CLG JEAN JAURES RUE JEAN JAURÈS - BP40199 62922 AIRE SUR LA LYS CEDEX Tél : 0321390110 Fax : 0321390164	Sect.Bilangues BADMI-FOOTB	Effectif : 658 élèves dont segpa : 45 (0623341V) REP N° SIRET : 19622094100013 Bassin : 09113 - AUDOMAROIS CALAISIS District : 06209 - SAINT OMER	M. SACLEUX PHILIPPE MME COCQUEMPOT CORINNE MME DELEMARLE CARINE <i>0623981R</i> M. PRINGARBE JEAN-YVES
0622579S CLG JEAN VILAR 11 RUE DU MARECHAL JOFFRE - BP1 62143 ANGRES Tél : 0321450777 Fax : 0321457870	Sect.Bilangues TRIAT	Effectif : 514 élèves N° SIRET : 19622579100017 Bassin : 09111 - LENS HENIN LIEVIN District : 06205 - LIEVIN	M. RIEZ DIDIER MME DUQUESNOY VALERIE MME ROUSSEL AGNES <i>0623377J</i> MME DESMAREST MATHILDE
0622797D CLG LIBERTE RUE PAUL ET FRANCOIS VASSEUR - BP1 62232 ANNEZIN Tél : 0321573283 Fax :		Effectif : 585 élèves N° SIRET : 19622797900016 Bassin : 09112 - BETHUNE BRUAY District : 06206 - BETHUNE	MME DELHELLE SEVERINE MME COMBLE SYLVIE M. BAILLIEZ RICHARD <i>0620042J</i> M. HAVART JEREMY
0620004T CLG DE L'EUROPE 251 AVENUE CHARLES DE GAULLE - BP23 62610 ARDRES Tél : 0321354081 Fax : 0321828904	Langues et cultures Euro PVOIL	Effectif : 616 élèves N° SIRET : 19620004200014 Bassin : 09113 - AUDOMAROIS CALAISIS District : 06208 - CALAIS	MME VERON SANDRINE M. DELCLOY BENJAMIN M. HUMBERT PHILIPPE <i>0620024P</i> MME ROUX CECILE
0622093N CLG PIERRE MENDES-FRANCE 3 RUE JULES GUESDE - BP40002 62507 ARQUES CEDEX Tél : 0321384208 Fax : 0321380632	COORI-GYMNA	Effectif : 542 élèves N° SIRET : 19622093300010 Bassin : 09113 - AUDOMAROIS CALAISIS District : 06209 - SAINT OMER	M. VERDIN BERNARD MME DEBOES NATHALIE M. PASSEPONT JEAN-CLAUDE <i>0620161N</i> M. CORBIERE ALAIN

COLLEGES PUBLICS

N° ETAB. PATRONYME ADRESSE POSTALE - VILLE	<i>ENSEIGNEMENT DISPENSE</i> <i>Domaines de formation</i>	<i>INFORMATIONS GENERALES</i>	<i>CHEF D'ETABLISSEMENT & ADJOINT</i> <i>CHEF DE TRAVAUX</i> <i>Agt COMPTABLE & Adj. GESTIONNAIRE</i>
0622082B CLG MARIE CURIE 62 RUE DE SAINT QUENTIN 62000 ARRAS Tél : 0321731649 Fax : 0321163255	WAPOL	Effectif : 390 élèves N° SIRET : 19622082600016 Bassin : 09110 - ARTOIS TERNOIS District : 06201 - ARRAS	M. ROGER FRANCOIS M. QUERTEMPS SYLVAIN <i>0624430D</i> MME VILLAIN SYLVIE
0622083C CLG JEHAN BODEL 3 BIS RUE ARISTIDE BRIAND - BP50651 62030 ARRAS CEDEX Tél : 0321714646 Fax : 0321714886		Effectif : 655 élèves N° SIRET : 19622083400010 Bassin : 09110 - ARTOIS TERNOIS District : 06201 - ARRAS	M. BRAULE FRANCIS M. POTDEVIN MARC M. TAQUET JACKY <i>0620006V</i> MME VASSEUR REGINE
0622789V CLG CHARLES PEGUY RUE ALBERT CAMUS 62000 ARRAS Tél : 0321711175 Fax :	Sect.Bilangues RUGBY	Effectif : 419 élèves dont segpa : 43 (0622399VV) REP N° SIRET : 19622789600012 Bassin : 09110 - ARTOIS TERNOIS District : 06201 - ARRAS	M. FEVRIER CHRISTOPHE MME GUELMENGER CHRISTELLE M. TAQUET JACKY <i>0620006V</i> MME BEAUMONT MAGALI
0622864B CLG FRANCOIS MITTERRAND 52 RUE DE L'ABBÉ LEMIRE - BP403 62027 ARRAS CEDEX Tél : 0321603200 Fax : 0321603209	Langues et cultures Euro-Sect.Bilangues BADMI	Effectif : 460 élèves N° SIRET : 19622864700026 Bassin : 09110 - ARTOIS TERNOIS District : 06201 - ARRAS	MME DEGROISE CHRISTELLE MME DELEERSNYDER MARIE-JOSE M. TAQUET JACKY <i>0620006V</i> MME KARPOFF ALICE
0623310L CLG GAMBETTA 25 BOULEVARD CARNOT - BP40919 62022 ARRAS CEDEX Tél : 0321213480 Fax : 0321213490	Sect.Bilangues	Effectif : 439 élèves <u>Présence d'internes</u> N° SIRET : 19623310000011 Bassin : 09110 - ARTOIS TERNOIS District : 06201 - ARRAS	M. VIEBAN FREDERIC MME HARZELLI MARTINE M. QUERTEMPS SYLVAIN <i>0624430D</i> M. QUERTEMPS SYLVAIN
0620016F CLG JEAN MONNET RUE DU JEU DE BALLE - BP10 62690 AUBIGNY EN ARTOIS Tél : 0321590958 Fax : 0321596274		Effectif : 595 élèves N° SIRET : 19620016600011 Bassin : 09110 - ARTOIS TERNOIS District : 06201 - ARRAS	MME VICARI BRIGITTE M. LABRYGA JEAN-LUC M. TAQUET JACKY <i>0620006V</i> MME CUVILLIER SANDRINE

COLLEGES PUBLICS

N° ETAB. PATRONYME ADRESSE POSTALE - VILLE	<i>ENSEIGNEMENT DISPENSE</i> <i>Domaines de formation</i>	<i>INFORMATIONS GENERALES</i>	<i>CHEF D'ETABLISSEMENT & ADJOINT</i> <i>CHEF DE TRAVAUX</i> <i>Agt COMPTABLE & Adj. GESTIONNAIRE</i>
0620021L CLG SEVIGNE 19 BOULEVARD EMILE BASLY - BP29 62260 AUCHEL Tél : 0321270830 Fax : 0321025954	Langues et cultures Euro	Effectif : 438 élèves dont segpa : 56 (0622800G) REP N° SIRET : 19620021600014 Bassin : 09112 - BETHUNE BRUAY District : 06207 - BRUAY-BUISSIÈRE	MME LECAT NADINE M. LEGRAND GILLES MME NAERT BEATRICE <i>0620018H</i> M. BERTHOULOUX JEAN-PIERRE
0623313P CLG LAVOISIER 99 RUE JEAN JAURÈS - BP49 62260 AUCHEL Tél : 0321646400 Fax : 0321267309	Sect.Bilangues	Effectif : 358 élèves REP N° SIRET : 19623313400010 Bassin : 09112 - BETHUNE BRUAY District : 06207 - BRUAY-BUISSIÈRE	M. LATOUR CHRISTIAN M. POSPIESKI PHILIPPE MME NAERT BEATRICE <i>0620018H</i> M. SARASIN MICHAEL
0622097T CLG JEAN ROSTAND 27 RUE DU 19 MARS 1962 62770 AUCHY LES HESDIN Tél : 0321048200 Fax : 0321471991	Sect.Bilangues	Effectif : 186 élèves N° SIRET : 19622097400014 Bassin : 09110 - ARTOIS TERNOIS District : 06202 - ST-POL/TERNOISE	MME BRAZY VERONIQUE MME YVART CHRYSTELLE <i>0620167V</i> MME MACKE MARYSE
0622946R CLG JOLIOT-CURIE RUE JOLIOT CURIE - BP90306 62138 AUCHY LES MINES Tél : 0321254124 Fax : 0321277025		Effectif : 448 élèves REP N° SIRET : 19622946200011 Bassin : 09112 - BETHUNE BRUAY District : 06206 - BETHUNE	MME PERRICHOT DALILA MME SZUWALA RACHEL MME VERCHAIN KARINE <i>0623902E</i> MME BAILLEUX SONIA
0620024P CLG DU BREDENARDE 500 RUE EDMOND DUPONT - BP16 62370 AUDRUICQ Tél : 0321353049 Fax : 0321364666		Effectif : 614 élèves dont segpa : 42 (0623318V) N° SIRET : 19620024000014 Bassin : 09113 - AUDOMAROIS CALAISIS District : 06208 - CALAIS	MME LIETARD DANY MME WILLARD NATHALIE M. HUMBERT PHILIPPE <i>0620024P</i> M. HUMBERT PHILIPPE
0620025R CLG DU VAL D'AUTHIE 3 RUE DE LANNOY - BP49 62390 AUXI LE CHATEAU Tél : 0321040375 Fax : 0321040252	Sect.Bilangues	Effectif : 199 élèves N° SIRET : 19620025700018 Bassin : 09110 - ARTOIS TERNOIS District : 06202 - ST-POL/TERNOISE	M. WAGON DORIS M. GAVOIS MAXIME <i>0620166U</i> MME PAGNOUX ANNE-MARIE

COLLEGES PUBLICS

N° ETAB. PATRONYME ADRESSE POSTALE - VILLE	ENSEIGNEMENT DISPENSE Domaines de formation	INFORMATIONS GENERALES	CHEF D'ETABLISSEMENT & ADJOINT CHEF DE TRAVAUX Agt COMPTABLE & Adj. GESTIONNAIRE
0620026S CLG DU VAL DU GY 284 RUE ALBERT DERBECOURT 62810 AVESNES LE COMTE Tél : 0321217777 Fax : 0321217778	Langues et cultures Euro	Effectif : 470 élèves dont segpa : 46 (0623337R) N° SIRET : 19620026500011 Bassin : 09110 - ARTOIS TERNOIS District : 06201 - ARRAS	M. STELMASZYK THOMAS MME BONVOISIN FABIENNE MME YVART CHRYSTELLE 0620167V MME MOLIN NATHALIE
0622420U CLG PAUL LANGEVIN 2 RUE PAUL ELUARD 62210 AVION Tél : 0321674476 Fax : 0321675010	FOOTB	Effectif : 473 élèves dont segpa : 51 (0622421V) REP + N° SIRET : 19622420800013 Bassin : 09111 - LENS HENIN LIEVIN District : 06203 - LENS	MME RUBIO-DEVOLDER VALERIE M. RYS THIERRY M. GAYANT DIDIER 0620109G MME DERUY ISABELLE
0622422W CLG JEAN-JACQUES ROUSSEAU 3 RUE JEAN WIENER 62210 AVION Tél : 0321289601 Fax : 0321289235	Sect.Bilangues BADMI	Effectif : 536 élèves N° SIRET : 19622422400028 Bassin : 09111 - LENS HENIN LIEVIN District : 06203 - LENS	MME DE-MARTINIS BEATRICE MME DELMARRE KARINE M. GAYANT DIDIER 0620109G MME DUCROTOY EVELYNE
0620031X CLG CARLIN LEGRAND BOULEVARD DES ECOLES - BP22 62452 BAPAUME CEDEX Tél : 0321071060 Fax : 0321078891	Sect.Bilangues ESCAL	Effectif : 662 élèves N° SIRET : 19620031500014 Bassin : 09110 - ARTOIS TERNOIS District : 06201 - ARRAS	M. BELLANGER VINCENT MME DUPLOUY STEPHANIE M. HUYGHE BERTRAND 0620256S MME GODIOT VALERIE
0622268D CLG JEAN MOULIN 66 RUE D'HERSIN - BP8 62620 BARLIN Tél : 0321279406 Fax : 0321273996	Sect.Bilangues	Effectif : 559 élèves dont segpa : 45 (0622798E) N° SIRET : 19622268100013 Bassin : 09112 - BETHUNE BRUAY District : 06206 - BETHUNE	M. FLACZYNSKI MICHEL M. BOURGAIN DAVID MME TONNOIR LAETITIA 0620056Z MME THUEUX CHRISTINE
0622435K CLG BELREM 329 RUE DES ECOLES 62990 BEAURAINVILLE Tél : 0321903024 Fax : 0321904908	CANOK	Effectif : 403 élèves N° SIRET : 19622435600010 Bassin : 09114 - BOULOGNE MONTREUIL District : 06211 - MONTREUIL	MME BLANCHARD SANDRA MME LEMAITRE CATHIE M. CATTEAU OLIVIER 0620140R MME FROGNET MONIQUE

COLLEGES PUBLICS

N° ETAB. PATRONYME ADRESSE POSTALE - VILLE	ENSEIGNEMENT DISPENSE Domaines de formation	INFORMATIONS GENERALES	CHEF D'ETABLISSEMENT & ADJOINT CHEF DE TRAVAUX Agt COMPTABLE & Adj. GESTIONNAIRE
0620036C CLG JEAN MOULIN 60 AVENUE ANTOINE DE SAINT-EXUPÉRY - BP119 62603 BERCK CEDEX Tél : 0321090600 Fax : 0321090034	Langues et cultures Euro VOILE-JSPV-GYMNA	Effectif : 630 élèves dont segpa : 45 (0623025B) N° SIRET : 19620036400012 Bassin : 09114 - BOULOGNE MONTREUIL District : 06211 - MONTREUIL	M. ALEXANDRE BRUNO M. MORGENTHALER BERNARD M. DEJARDIN GAETAN 0622807P MME DACQUIN MARINE
0620039F CLG JACQUES-YVES COUSTEAU 600 CHEMIN DES ECOLES - BP5 62124 BERTINCOURT Tél : 0321733339 Fax : 0321595681		Effectif : 261 élèves N° SIRET : 19620039800010 Bassin : 09110 - ARTOIS TERNOIS District : 06201 - ARRAS	MME MONCHAU SYLVIE M. QUERTEMPS SYLVAIN 0624430D M. COLET BENOIT
0622425Z CLG PAUL VERLAINE 2 RUE PAUL VERLAINE - BP427 62406 BETHUNE CEDEX Tél : 0321680394 Fax : 0321570885	Langues et cultures Euro-Sect.Bilangues FOOTB	Effectif : 575 élèves REP N° SIRET : 19622425700010 Bassin : 09112 - BETHUNE BRUAY District : 06206 - BETHUNE	M. MANNESSIER PATRICE M. FALEMPE SYLVAIN M. BAILLIEZ RICHARD 0620042J M. BARBIER JEROME
0622947S CLG GEORGE SAND 43 RUE JEAN MACÉ - BP80718 62407 BETHUNE CEDEX Tél : 0321576207 Fax : 0321575740	Langues et cultures Euro-Sect.Bilangues NATAT-RUGBY	Effectif : 742 élèves dont segpa : 67 (0623317U) N° SIRET : 19622947000014 Bassin : 09112 - BETHUNE BRUAY District : 06206 - BETHUNE	M. DEGAND OLIVIER M. SMAGGHE FLORENT M. BAILLIEZ RICHARD 0620042J M. JACQUELINE MATTHIEU
0622090K CLG ALBERT DEBEYRE RUE JEAN ZAY - BP39 62660 BEUVRY Tél : 0321652097 Fax : 0321655202	Sect.Bilangues	Effectif : 758 élèves dont segpa : 50 (0622870H) N° SIRET : 19622090900010 Bassin : 09112 - BETHUNE BRUAY District : 06206 - BETHUNE	M. CHEVALIER THIERRY M. MASSON NATHANAEL MME VERCHAIN KARINE 0623902E MME DEGARDIN DOMINIQUE
0620047P CLG GERMINAL 22 RUE JEAN JAURÈS 62118 BIACHE ST VAAST Tél : 0321504567 Fax : 0321504568	Sect.Bilangues HANDB	Effectif : 618 élèves N° SIRET : 19620047100015 Bassin : 09110 - ARTOIS TERNOIS District : 06201 - ARRAS	MME MASTIN-DEMARTHE VIRGINIE MME DOUIHI MALYKA M. HUYGHE BERTRAND 0620256S M. JULLIEN ROCH

COLLEGES PUBLICS

N° ETAB. PATRONYME ADRESSE POSTALE - VILLE	ENSEIGNEMENT DISPENSE <i>Domaines de formation</i>	INFORMATIONS GENERALES	CHEF D'ETABLISSEMENT & ADJOINT CHEF DE TRAVAUX <i>Agt COMPTABLE & Adj. GESTIONNAIRE</i>
0622793Z CLG DAVID MARCELLE 5 RUE DU COLLÈGE 62420 BILLY MONTIGNY Tél : 0321202886 Fax : 0321202425	Sect.Bilangues HANDB-FOOTB	Effectif : 518 élèves dont segpa : 55 (0622942L) REP N° SIRET : 19622793800012 Bassin : 09111 - LENS HENIN LIEVIN District : 06204 - HENIN-BEAUMONT	M. VIDAL JOEL M. MERVEILLE OLIVIER MME CRETEL ANNE <i>0620150B</i> M. DAVRINCHE FRANCOIS
0620051U CLG ANGELLIER 13 RUE CAZIN 62200 BOULOGNE SUR MER Tél : 0321304953 Fax : 0321339455	Langues et cultures Euro-Sect.Bilangues CANOK-AESPO	Effectif : 429 élèves dont segpa : 52 (0623320X) REP N° SIRET : 19620051300014 Bassin : 09114 - BOULOGNE MONTREUIL District : 06210 - BOULOGNE/MER	M. LIBESSART MICHAEL MME BROSELET DOMINIQUE M. DERACHE MARC <i>0622949U</i> MME GUILBART HELENE
0620055Y CLG PAUL LANGEVIN 51 RUE ARISTIDE BRIAND 62200 BOULOGNE SUR MER Tél : 0321999696 Fax : 0321999688	Sect.Bilangues	Effectif : 368 élèves dont segpa : 48 (0622573K) REP + N° SIRET : 19620055400018 Bassin : 09114 - BOULOGNE MONTREUIL District : 06210 - BOULOGNE/MER	M. RAUX HUBERT M. BLOT NICOLAS MME LEVENT-BRIENNE ANNE-SOPHIE <i>0620052V</i> MME GUILBERT ANNE
0620199E CLG PIERRE DAUNOU 38 RUE ALEXANDRE DUMAS - BP669 62321 BOULOGNE SUR MER CEDEX Tél : 0321101610 Fax : 03211312296	Sect.Bilangues-Sect. Intern.-	Effectif : 442 élèves <u>Présence d'internes</u> N° SIRET : 19620199000013 Bassin : 09114 - BOULOGNE MONTREUIL District : 06210 - BOULOGNE/MER	MME LEUNENS SYLVIE MME MONTOIS GERALDINE MME LEVENT-BRIENNE ANNE-SOPHIE <i>0620052V</i> MME DUMINY LAURENCE
0620198D CLG ALBERT CAMUS PLACE HENRI BODELOT - BP116 62700 BRUAY LA BUISSIÈRE Tél : 0321613690 Fax : 0321535956	Sect.Bilangues	Effectif : 416 élèves REP N° SIRET : 19620198200010 Bassin : 09112 - BETHUNE BRUAY District : 06207 - BRUAY-BUISSIÈRE	M. GAUTHIER ALAIN MME GUILLARD ARMELLE M. DELBE JEAN-PASCAL <i>0622801H</i> MME CHARTIER CORINNE
0622428C CLG EDMOND ROSTAND RUE D'ISBERGUES - BP108 62700 BRUAY LA BUISSIÈRE Tél : 0321624781 Fax : 0321627487	Sect.Bilangues FOOTB	Effectif : 534 élèves dont segpa : 53 (0622577P) N° SIRET : 19622428100010 Bassin : 09112 - BETHUNE BRUAY District : 06207 - BRUAY-BUISSIÈRE	M. POJDA PAUL-EMMANUEL MME DELETRE ISABELLE M. DELBE JEAN-PASCAL <i>0622801H</i> MME VANQUEM NICOLE

COLLEGES PUBLICS

N° ETAB. PATRONYME ADRESSE POSTALE - VILLE	ENSEIGNEMENT DISPENSE Domaines de formation	INFORMATIONS GENERALES	CHEF D'ETABLISSEMENT & ADJOINT CHEF DE TRAVAUX Agt COMPTABLE & Adj. GESTIONNAIRE
0623314R CLG SIMONE SIGNORET RUE CHARLES MARLARD - BP98 62702 BRUAY LA BUISSIERE CEDEX Tél : 0321628701 Fax : 0391800866		Effectif : 419 élèves REP N° SIRET : 19623314200021 Bassin : 09112 - BETHUNE BRUAY District : 06207 - BRUAY-BUISSIERE	MME KORNOBIS VALERIE M. PAYEN PASCAL MME TONNOIR LAETITIA 0620056Z MME WAVRANT CORINNE
0620197C CLG ANITA CONTI RUE JULES VERNE - BP119 62160 BULLY LES MINES Tél : 0361197210 Fax : 0361197211	Sect.Bilangues HANDB	Effectif : 617 élèves N° SIRET : 19620197400017 Bassin : 09111 - LENS HENIN LIEVIN District : 06205 - LIEVIN	M. VROMAINE ROBERT MME MARANT DAVID MME CARTIGNY CATHERINE 0620059C MME PANIEZ MICHELE
0620196B CLG JEAN JAURES 52 RUE DU PONT LOTTIN - BP259 62105 CALAIS CEDEX Tél : 0321347320 Fax : 0321341491	Langues et cultures Euro-Sect.Bilangues VOILE	Effectif : 336 élèves N° SIRET : 19620196600013 Bassin : 09113 - AUDOMAROIS CALAISIS District : 06208 - CALAIS	M. GEORGE DAVID MME ALFRED ARIANE MME CHAVALLE CHRISTELLE 0620063G MME BLOQUET BETTY
0622273J CLG LUCIEN VADEZ AVENUE YERVANT TOUMANIANTZ - BP639 62228 CALAIS CEDEX Tél : 0321973321 Fax : 0321977360		Effectif : 366 élèves dont segpa : 47 (0622274K) REP + N° SIRET : 19622273100016 Bassin : 09113 - AUDOMAROIS CALAISIS District : 06208 - CALAIS	M. DE-BRAUER MICHEL M. KERCKHOVE FABRICE M. PLOUVIER LAURENT 0624141P MME TARD HELENE
0622431F CLG REPUBLIQUE PLACE DE LA REPUBLIQUE - BP313 62106 CALAIS CEDEX Tél : 0321343611 Fax : 0321976979	Langues et cultures Euro-Sect.Bilangues	Effectif : 344 élèves N° SIRET : 19622431500016 Bassin : 09113 - AUDOMAROIS CALAISIS District : 06208 - CALAIS	MME DELABY NADINE MME CHAVALLE CHRISTELLE 0620063G MME VIGNERON NOLWENN
0622432G CLG JEAN MACE 1 RUE DES MARÉCHAUX - BP458 62226 CALAIS CEDEX Tél : 0321345987 Fax : 0321342719	Langues et cultures Euro-Sect.Bilangues ATHLE	Effectif : 376 élèves N° SIRET : 19622432300010 Bassin : 09113 - AUDOMAROIS CALAISIS District : 06208 - CALAIS	M. BEAUDELLE DIDIER MME CHAVALLE CHRISTELLE 0620063G M. LOOSFELT SERGE

COLLEGES PUBLICS

N° ETAB. PATRONYME ADRESSE POSTALE - VILLE	ENSEIGNEMENT DISPENSE Domaines de formation	INFORMATIONS GENERALES	CHEF D'ETABLISSEMENT & ADJOINT CHEF DE TRAVAUX Agt COMPTABLE & Adj. GESTIONNAIRE
0622576N CLG VAUBAN 372 RUE D'ORLEANSVILLE 62100 CALAIS Tél : 0321347442 Fax : 0321346490	ESCAL-FUTSA	Effectif : 414 élèves dont segpa : 50 (0622802J) REP + N° SIRET : 19622576700017 Bassin : 09113 - AUDOMAROIS CALAISIS District : 06208 - CALAIS	M. GENNEQUIN NICOLAS M. CAPRON ERIC MME CHAVALLE CHRISTELLE 0620063G MME MAQUINGHEN VALERIE
0623315S CLG LES DENTELLIERS 42 RUE GAILLARD - BP358 62107 CALAIS CEDEX Tél : 0321464350 Fax : 0321464351	G-R-S-JUDO	Effectif : 537 élèves N° SIRET : 19623315900025 Bassin : 09113 - AUDOMAROIS CALAISIS District : 06208 - CALAIS	M. NOEL BENOIT MME HOST SYLVIE MME CHAVALLE CHRISTELLE 0620063G MME LAVOINE SOPHIE
0623918X CLG MARTIN LUTHER KING RUE PASTEUR MARTIN LUTHER KING - BP709 62228 CALAIS CEDEX Tél : 0321979292 Fax : 0321170689	AESPO	Effectif : 425 élèves REP + N° SIRET : 19623918000017 Bassin : 09113 - AUDOMAROIS CALAISIS District : 06208 - CALAIS	M. REIBEL PATRICK M. LAVOINE NICOLAS M. PLOUVIER LAURENT 0624141P MME DANQUIN RAPHAELLA
0620068M CLG FREDERIC JOLIOT-CURIE 9 RUE DU MARAIS - BP9 62470 CALONNE RICOUART Tél : 0321521278 Fax : 0321521282	Sect.Bilangues	Effectif : 362 élèves REP N° SIRET : 19620068700016 Bassin : 09112 - BETHUNE BRUAY District : 06207 - BRUAY-BUISSIERE	M. DEMOLIN DENIS MME PARIS BLANDINE M. DELBE JEAN-PASCAL 0622801H MME PAYE N'GATE
0620071R CLG JEAN-JACQUES ROUSSEAU ESPLANADE ALFRED PEUGNET - BP70049 62211 CARVIN CEDEX Tél : 0321370198 Fax : 0391832446	Sect.Bilangues	Effectif : 521 élèves dont segpa : 47 (0622869G) N° SIRET : 19620071100014 Bassin : 09111 - LENS HENIN LIEVIN District : 06204 - HENIN-BEAUMONT	M. LELIEVRE DOMINIQUE MME SOREZ CAROLINE MME DUVAUCHEL MYLENE 0620070P MME LABRE MARTINE
0623919Y CLG LEONARD DE VINCI CONTOUR DE BUQUEUX 62220 CARVIN Tél : 0321404010 Fax : 0321371912	Langues et cultures Euro-Sect.Bilangues	Effectif : 479 élèves N° SIRET : 19623919800019 Bassin : 09111 - LENS HENIN LIEVIN District : 06204 - HENIN-BEAUMONT	M. DELHOMME DAVID M. LECLERC ROMAIN MME DUVAUCHEL MYLENE 0620070P M. MEDDOURI DJAMEL

COLLEGES PUBLICS

N° ETAB. PATRONYME ADRESSE POSTALE - VILLE	ENSEIGNEMENT DISPENSE Domaines de formation	INFORMATIONS GENERALES	CHEF D'ETABLISSEMENT & ADJOINT CHEF DE TRAVAUX Agt COMPTABLE & Adj. GESTIONNAIRE
0620073T CLG JEAN MONNET 1 RUE JEAN MONNET 62137 COULOGNE Tél : 0321971212 Fax : 0321972410	Langues et cultures Euro BASKT	Effectif : 507 élèves N° SIRET : 19620073700027 Bassin : 09113 - AUDOMAROIS CALAISIS District : 06208 - CALAIS	M. THOREL DIDIER MME TSALIKIS SOPHIE M. GILLOT FREDERIC <i>0620062F</i> M. DEKINDT MATTHIEU
0622943M CLG ADULPHE DELEGORGUE AVENUE CLOVIS ENVENT 62970 COURCELLES LES LENS Tél : 0321770505 Fax : 0321771789	Sect.Bilangues	Effectif : 482 élèves dont segpa : 51 (0622944N) REP N° SIRET : 19622943900019 Bassin : 09111 - LENS HENIN LIEVIN District : 06204 - HENIN-BEAUMONT	M. VERNIERE REMI MME HUILLIER CORINNE MME CRETEL ANNE <i>0620150B</i> MME SELLALI RACHIDA
0622264Z CLG CLAUDE DEBUSSY 3 CHEMIN DE DOUAI 62710 COURRIERES Tél : 0321201154 Fax : 0321496590	Langues et cultures Euro	Effectif : 508 élèves dont segpa : 40 (0622265A) N° SIRET : 19622264000019 Bassin : 09111 - LENS HENIN LIEVIN District : 06204 - HENIN-BEAUMONT	M. MARHLAOUI ABDALLAH M. YOUNF JEAN-FRANCOIS MME DUVAUCHEL MYLENE <i>0620070P</i> M. LEGRAND PIERRE
0620014D CLG DENIS DIDEROT 1 RUE DE L'ENCYCLOPEDIE 62000 DAINVILLE Tél : 0321712618 Fax : 0321512075	Langues et cultures Euro-Sect.Bilangues NATAT-FOOTB	Effectif : 738 élèves dont segpa : 55 (0622865C) N° SIRET : 19620014100022 Bassin : 09110 - ARTOIS TERNOIS District : 06201 - ARRAS	M. GUILLAIN JACQUES M. PRENSIER BRUNO M. HUYGHE BERTRAND <i>0620256S</i> MME BLONDEL CATHERINE
0623023Z CLG DU CARAQUET 38 RUE DES ECOLES 62240 DESVRES Tél : 0321916402 Fax : 0321338424	Langues et cultures Euro AESPO-FOOTB	Effectif : 672 élèves dont segpa : 46 (0623114Y) N° SIRET : 19623023900010 Bassin : 09114 - BOULOGNE MONTREUIL District : 06210 - BOULOGNE/MER	M. GATIEN ERIC MME CHRISTON NADINE M. LEROY FABRICE <i>0624109E</i> M. PADE OLIVIER
0620079Z CLG HENRI WALLON 88 RUE PASTEUR - BP19 62460 DIVION Tél : 0321529760 Fax : 0321626070		Effectif : 405 élèves REP N° SIRET : 19620079400010 Bassin : 09112 - BETHUNE BRUAY District : 06207 - BRUAY-BUISSIÈRE	MME BORRAGINI VALERIE MME CITERNE CHRISTELLE M. DELBE JEAN-PASCAL <i>0622801H</i> M. BONNE GABRIEL

COLLEGES PUBLICS

N° ETAB. PATRONYME ADRESSE POSTALE - VILLE	ENSEIGNEMENT DISPENSE Domaines de formation	INFORMATIONS GENERALES	CHEF D'ETABLISSEMENT & ADJOINT CHEF DE TRAVAUX Agt COMPTABLE & Adj. GESTIONNAIRE
0623322Z CLG ANNE FRANK RUE DU 8 MAI 1945 - BP20014 62119 DOURGES Tél : 0391830300 Fax : 0391830301	Langues et cultures Euro	Effectif : 576 élèves N° SIRET : 19623322500024 Bassin : 09111 - LENS HENIN LIEVIN District : 06204 - HENIN-BEAUMONT	M. CLOETENS OLIVIER M. LANCEZ OLIVIER MME CRETEL ANNE <i>0620150B</i> MME BONNAY FANNY
0622867E CLG ANTOINE DE SAINT EXUPERY RUE DU 8 MAI 1945 - BP60708 62091 HAISNES CEDEX / (DOUVVIN) Tél : 0391830100 Fax : 0391830101		Effectif : 553 élèves N° SIRET : 19622867000010 Bassin : 09111 - LENS HENIN LIEVIN District : 06203 - LENS	MME GOSSELIN SEVERINE MME CARRE ERIKA M. THOREL ERIC <i>0623915U</i> M. DERISBOURG PASCAL
0622572J CLG JEAN JAURES 1 AVENUE DU MONT LEVIN - BP87 62630 ETAPLES Tél : 0321890970 Fax : 0321841334	Sect.Bilangues	Effectif : 468 élèves dont segpa : 44 (0623117B) REP N° SIRET : 19622572600013 Bassin : 09114 - BOULOGNE MONTREUIL District : 06211 - MONTREUIL	MME PIGNON ANNE M. GIROUX ALEXANDRE M. DEJARDIN GAETAN <i>0622807P</i> MME BOULET MARIE-CLAIRE
0620082C CLG MONSIGNY 1 QUINQUIES RUE DES WARANGES 62560 FAUQUEMBERGUES Tél : 0321395284 Fax : 0321393009		Effectif : 251 élèves N° SIRET : 19620082800016 Bassin : 09113 - AUDOMAROIS CALAISIS District : 06209 - SAINT OMER	M. NOEL RICHARD M. GAVOIS MAXIME <i>0620166U</i> MME DUPONT SONIA
0622098U CLG EMILE ZOLA RUE DANIELE CASANOVA - BP5 62740 FOUQUIERES LES LENS Tél : 0321750375 Fax :	Sect.Bilangues	Effectif : 328 élèves REP N° SIRET : 19622098200017 Bassin : 09111 - LENS HENIN LIEVIN District : 06204 - HENIN-BEAUMONT	M. DENEUVILLE THIERRY MME MIKOLAJEWSKI ELODIE MME DUVAUCHEL MYLENE <i>0620070P</i> MME LEMAIRE MARTINE
0622261W CLG PIERRE CUALLACCI 2 SQUARE RICHARD PRUVOST - BP35 62270 FREVENT Tél : 0321474242 Fax :	Sect.Bilangues	Effectif : 372 élèves dont segpa : 32 (0623395D) REP N° SIRET : 19622261600019 Bassin : 09110 - ARTOIS TERNOIS District : 06202 - ST-POL/TERNOISE	M. FOIRATIER PATRICK M. LE-MARTELOT NICOLAS MME YVART CHRYSTELLE <i>0620167V</i> M. DELERUE DOMINIQUE

COLLEGES PUBLICS

N° ETAB. PATRONYME ADRESSE POSTALE - VILLE	ENSEIGNEMENT DISPENSE Domaines de formation	INFORMATIONS GENERALES	CHEF D'ETABLISSEMENT & ADJOINT CHEF DE TRAVAUX Agt COMPTABLE & Adj. GESTIONNAIRE
0620085F CLG JACQUES BREL 34 RUE DE LA GARE - BP12 62310 FRUGES Tél : 0321044185 Fax : 0321048456	JUDO	Effectif : 360 élèves <u>Présence d'internes</u> N° SIRET : 19620085100018 Bassin : 09110 - ARTOIS TERNOIS District : 06202 - ST-POL/TERNOISE	M. COUTOULY CHRISTOPHE M. CACHEUX STEPHANE MME YVART CHRYSTELLE 0620167V M. MIEZE XAVIER
0622424Y CLG LANGEVIN-WALLON PLACE DANIEL BRETON 62160 GRENAVY Tél : 0321291871 Fax : 0321297775	Sect.Bilangues FUTSA	Effectif : 450 élèves dont segpa : 64 (0623340U) REP + N° SIRET : 19622424000016 Bassin : 09111 - LENS HENIN LIEVIN District : 06205 - LIEVIN	M. GANNARD JEROME M. LOUCHART BRIAN MME CARTIGNY CATHERINE 0620059C M. ROMARY RUDY
0620088J CLG LES QUATRE VENTS 12 BOULEVARD DELANNOY 62340 GUINES Tél : 0321352172 Fax : 0321357550	Langues et cultures Euro-Sect.Bilangues TRIAT	Effectif : 455 élèves dont segpa : 23 (0623678L) N° SIRET : 19620088500016 Bassin : 09113 - AUDOMAROIS CALAISIS District : 06208 - CALAIS	MME GRINCOURT FLORENCE MME MACREZ AUDREY M. GILLOT FREDERIC 0620062F MME HOUILLIEZ PEGGY
0622791X CLG VICTOR HUGO RUE FRANCOIS DELATTRE 62440 HARNES Tél : 0321200042 Fax : 0321758178	Langues et cultures Euro-Sect.Bilangues VOLLEY	Effectif : 605 élèves dont segpa : 57 (0623378K) REP N° SIRET : 19622791200017 Bassin : 09111 - LENS HENIN LIEVIN District : 06203 - LENS	M. EECKHOUT PHILIPPE MME SMAGGHE MIREILLE MME DUVAUCHEL MYLENE 0620070P MME BRASME BEATRICE
0620096T CLG JEAN MACE RUE DU CAPITAINE BONNELLES - BP117 62252 HENIN BEAUMONT CEDEX Tél : 0321200594 Fax : 0321209180	ESCRI-GYMNA	Effectif : 394 élèves dont segpa : 53 (0622298L) REP <u>Présence d'internes</u> N° SIRET : 19620096800010 Bassin : 09111 - LENS HENIN LIEVIN District : 06204 - HENIN-BEAUMONT	M. GRANADO JEAN-BAPTISTE MME MELLOUKI MARIE-ANNE M. LEDAINE THOMAS 0623328F MME BOUCHEZ ANGELIQUE
0622581U CLG GERARD PHILIPPE 225 PLACE WAGON 62110 HENIN BEAUMONT Tél : 0321203002 Fax : 0321769756		Effectif : 476 élèves N° SIRET : 19622581700010 Bassin : 09111 - LENS HENIN LIEVIN District : 06204 - HENIN-BEAUMONT	M. CHOPINEAUX FRANCOIS MME VICO FABIANNE M. LEDAINE THOMAS 0623328F M. LESTANG HERVE

COLLEGES PUBLICS

N° ETAB. PATRONYME ADRESSE POSTALE - VILLE	ENSEIGNEMENT DISPENSE Domaines de formation	INFORMATIONS GENERALES	CHEF D'ETABLISSEMENT & ADJOINT CHEF DE TRAVAUX Agt COMPTABLE & Adj. GESTIONNAIRE
0622795B CLG FRANCOIS RABELAIS 51 RUE RENÉ CASSIN - BP169 62251 HENIN BEAUMONT CEDEX Tél : 0321203253 Fax : 0321752281	Sect.Bilangues	Effectif : 592 élèves dont segpa : 55 (0622796C) N° SIRET : 19622795300011 Bassin : 09111 - LENS HENIN LIEVIN District : 06204 - HENIN-BEAUMONT	M. LAMOURET BENOIT MME ECKER ESTELLE M. LEDAINE THOMAS <i>0623328F</i> M. MEISSNER VINCENT
0620097U CLG ROMAIN ROLLAND 14 RUE ROMAIN ROLLAND - BP39 62530 HERSIN COUPIGNY Tél : 0321637850 Fax : 0321637859		Effectif : 303 élèves N° SIRET : 19620097600013 Bassin : 09112 - BETHUNE BRUAY District : 06206 - BETHUNE	M. PICQUE THIERRY MME TONNOIR LAETITIA <i>0620056Z</i> MME FERNAND CAROLINE
0620099W CLG DES 7 VALLEES 46 RUE ANDRÉE PATOUX - BP73 62140 HESDIN Tél : 0321868765 Fax : 0321864633		Effectif : 438 élèves dont segpa : 55 (0623118C) N° SIRET : 19620099200028 Bassin : 09114 - BOULOGNE MONTREUIL District : 06211 - MONTREUIL	MME WULLUS THERESE M. CARPENTIER CHRISTOPHE MME YVART CHRYSTELLE <i>0620167V</i> M. BOISEZ GAUTHIER
0622866D CLG JACQUES PREVERT RUE D'ALLONGEVILLE 62134 HEUCHIN Tél : 0321046045 Fax : 0321030999		Effectif : 225 élèves N° SIRET : 19622866200017 Bassin : 09110 - ARTOIS TERNOIS District : 06202 - ST-POL/TERNOISE	M. BINTEIN JEAN-FRANCOIS M. GAVOIS MAXIME <i>0620166U</i> M. ZIELMANN PHILIPPE
0622871J CLG JACQUES PREVERT 1 RUE LOUIS ARAGON 62150 HOUDAIN Tél : 0321521117 Fax : 0321529599	Langues et cultures Euro-Sect.Bilangues	Effectif : 599 élèves dont segpa : 44 (0622872K) N° SIRET : 19622871200010 Bassin : 09112 - BETHUNE BRUAY District : 06207 - BRUAY-BUISSIÈRE	MME KASTELIK ISABELLE MME PROCUREUR KARINE MME TONNOIR LAETITIA <i>0620056Z</i> MME ROUSSEL CAROLINE
0620104B CLG GABRIEL DE LA GORCE 16 RUE JULES FERRY - BP6 62650 HUCQUELIERS Tél : 0321905097 Fax : 0321904767	Langues et cultures Euro-Sect.Bilangues	Effectif : 432 élèves N° SIRET : 19620104000017 Bassin : 09114 - BOULOGNE MONTREUIL District : 06210 - BOULOGNE/MER	M. DEPOIX JACQUES-YVES MME PASBECQ LYDIE M. CATTEAU OLIVIER <i>0620140R</i> M. MAURICE SEBASTIEN

COLLEGES PUBLICS

N° ETAB. PATRONYME ADRESSE POSTALE - VILLE	ENSEIGNEMENT DISPENSE <i>Domaines de formation</i>	INFORMATIONS GENERALES	CHEF D'ETABLISSEMENT & ADJOINT CHEF DE TRAVAUX Agt COMPTABLE & Adj. GESTIONNAIRE
0620136L CLG MAURICE PIQUET 73 RUE DOCTEUR BAILLIET - BP17 62330 ISBERGUES Tél : 0321020700 Fax : 0321021967	VTT	Effectif : 401 élèves N° SIRET : 19620136200015 Bassin : 09113 - AUDOMAROIS CALAISIS District : 06209 - SAINT OMER	MME MUSIALA HELENE M. LAURENT SEBASTIEN MME DELEMARLE CARINE <i>0623981R</i> M. VINCHON JEROME
0622427B CLG DU PAYS DE L'ALLOEU 16 AVENUE HENRI PUCHOIS 62840 LAVENTIE Tél : 0321277003 Fax : 0321664843	Sect.Bilangues	Effectif : 581 élèves N° SIRET : 19622427300025 Bassin : 09112 - BETHUNE BRUAY District : 06206 - BETHUNE	M. POIRET JEAN-JACQUES M. FICHEAU FRANCOIS MME LIEVEN BRIGITTE <i>0590011S</i> M. LELEU EMMANUEL
0622095R CLG JEAN MOULIN 96 BOULEVARD DE LA LIBERTÉ - BP3 62480 LE PORTEL Tél : 0321319252 Fax : 0391901171	Langues et cultures Euro-Sect.Bilangues FOOTB	Effectif : 474 élèves dont segpa : 56 (0622805M) REP N° SIRET : 19622095800017 Bassin : 09114 - BOULOGNE MONTREUIL District : 06210 - BOULOGNE/MER	MME DEWISME VERONIQUE M. ALBRECHT JEAN-FRANCOIS M. DERACHE MARC <i>0622949U</i> MME PECRON SOPHIE
0622806N CLG MAXENCE VAN DER MEERSCH AVENUE DES CANADIENS - BP149 62520 LE TOUQUET PARIS PLAGES Tél : 0321069633 Fax : 0321868491	Langues et cultures Euro	Effectif : 377 élèves N° SIRET : 19622806800025 Bassin : 09114 - BOULOGNE MONTREUIL District : 06211 - MONTREUIL	MME HANNEDOUCHE EVELYNE M. FOURQUEZ CHRISTOPHE M. DEJARDIN GAETAN <i>0622807P</i> M. MEJDOUB HAMED
0622085E CLG PAUL DUEZ 90 RUE LÉO LAGRANGE - BP39 62790 LEFOREST Tél : 0321778542 Fax : 0321778979		Effectif : 612 élèves N° SIRET : 19622085900017 Bassin : 09111 - LENS HENIN LIEVIN District : 06204 - HENIN-BEAUMONT	MME HUGOT IRENA MME MONTAGNE HELENE MME CRETEL ANNE <i>0620150B</i> M. BROUSSART JULIEN
0622417R CLG MICHELET 33 BOULEVARD BASLY - BP137 62303 LENS CEDEX Tél : 0321280252 Fax : 0321789790	Sect.Bilangues	Effectif : 441 élèves N° SIRET : 19622417400017 Bassin : 09111 - LENS HENIN LIEVIN District : 06203 - LENS	MME MACQ SANDRINE M. BRUNEVALL NICOLAS MME FAUQUEMBERT PASCALE <i>0620108F</i> MME LETURQUE NATHALIE

COLLEGES PUBLICS

N° ETAB. PATRONYME ADRESSE POSTALE - VILLE	ENSEIGNEMENT DISPENSE Domaines de formation	INFORMATIONS GENERALES	CHEF D'ETABLISSEMENT & ADJOINT CHEF DE TRAVAUX Agt COMPTABLE & Adj. GESTIONNAIRE
0622418S CLG JEAN ZAY 3 RUE ROBERT SCHUMAN - BP381 62335 LENS CEDEX Tél : 0321282963 Fax : 0321438661	Sect.Bilangues RUGBY	Effectif : 672 élèves dont segpa : 61 (0622887B) REP + N° SIRET : 19622418200010 Bassin : 09111 - LENS HENIN LIEVIN District : 06203 - LENS	M. LESAGE EMMANUEL MME BAETENS SABINE M. GAYANT DIDIER 0620109G M. CRETEL CHARLES
0622868F CLG JEAN JAURES RUE MARGUERITE YOURCENAR - BP293 62305 LENS CEDEX Tél : 0321706255 Fax : 0321705468	Sect.Bilangues AESPO	Effectif : 461 élèves dont segpa : 61 (0622886A) REP + N° SIRET : 19622868800012 Bassin : 09111 - LENS HENIN LIEVIN District : 06203 - LENS	M. DEWARUMEZ CHARLES MME BERDIN CAROLE MME FAUQUEMBERT PASCALE 0620108F MME LECLERCQ MAGALI
0622239X CLG JEAN DE SAINT AUBERT RUE ANDRÉ PANTIGNY 62820 LIBERCOURT Tél : 0321742101 Fax : 0321749934	Sect.Bilangues	Effectif : 289 élèves REP N° SIRET : 19622239200017 Bassin : 09111 - LENS HENIN LIEVIN District : 06204 - HENIN-BEAUMONT	M. CARON JEAN-PAUL MME BABERIH NACERA MME CRETEL ANNE 0620150B M. MURAWSKI ANDRE
0620194Z CLG JEAN ROSTAND 234 RUE DU COLLÈGE - BP15 62850 LICQUES Tél : 0321350087 Fax :	Sect.Bilangues	Effectif : 368 élèves N° SIRET : 19620194100016 Bassin : 09113 - AUDOMAROIS CALAISIS District : 06208 - CALAIS	M. GAY JEROME M. HUMBERT PHILIPPE 0620024P M. ROGER ERIC
0620119T CLG PIERRE ET MARIE CURIE 1503 RUE EMILE ZOLA 62800 LIEVIN Tél : 0321706020 Fax : 0321708869	VTT	Effectif : 634 élèves dont segpa : 66 (0622945P) REP N° SIRET : 19620119800021 Bassin : 09111 - LENS HENIN LIEVIN District : 06205 - LIEVIN	M. LURETTE MARC M. TALEFAISSE JEROME MME ROUSSEL AGNES 0623377J M. DEBREU BRUNO
0620219B CLG DANIELLE DARRAS RIAUMONT AVENUE ENTRE DEUX MONTS 62800 LIEVIN Tél : 0321786170 Fax : 0321786365		Effectif : 387 élèves dont segpa : 64 (0622267C) REP N° SIRET : 19620219600016 Bassin : 09111 - LENS HENIN LIEVIN District : 06205 - LIEVIN	M. CARESMEL CHRISTOPHE M. BEAURENT JEAN-MARC MME ROUSSEL AGNES 0623377J MME DUPET CAROLE

COLLEGES PUBLICS

N° ETAB. PATRONYME ADRESSE POSTALE - VILLE	ENSEIGNEMENT DISPENSE <i>Domaines de formation</i>	INFORMATIONS GENERALES	CHEF D'ETABLISSEMENT & ADJOINT CHEF DE TRAVAUX <i>Agt COMPTABLE & Adj. GESTIONNAIRE</i>
0622086F CLG DESCARTES-MONTAIGNE RUE MONTAIGNE - BP40236 62804 LIEVIN CEDEX Tél : 0321445757 Fax : 0321443388	FOOTF-ATHLE-AESPO-BASKT	Effectif : 637 élèves Présence d'internes N° SIRET : 19622086700010 Bassin : 09111 - LENS HENIN LIEVIN District : 06205 - LIEVIN	MME EDORH DORYSE M. NEVEJANS CHRISTIAN MME ROUSSEL AGNES 0623377J M. LALOUX VINCENT
0622799F CLG LEO LAGRANGE RUE DE SAINT VENANT - BP70007 62192 LILLERS CEDEX Tél : 0321546020 Fax : 0321546029	Sect.Bilangues	Effectif : 454 élèves dont segpa : 44 (0623021X) REP N° SIRET : 19622799500012 Bassin : 09112 - BETHUNE BRUAY District : 06206 - BETHUNE	MME SOUILLIART GRAZELLA MME POUILLE MARIE-SUZANNE MME VERBEKE EMMANUELLE 0620120U M. LORIN-AGIUS FABRICE
0623312N CLG RENE CASSIN 86 AVENUE DU GÉNÉRAL DE GAULLE - BP10064 62193 LILLERS CEDEX Tél : 0321619010 Fax : 0321619019	Langues et cultures Euro	Effectif : 386 élèves N° SIRET : 19623312600024 Bassin : 09112 - BETHUNE BRUAY District : 06206 - BETHUNE	MME WYRWA SANDRINE MME VERBEKE EMMANUELLE 0620120U M. GARCIA ANGEL
0622575M CLG BLAISE PASCAL 1 RUE BLAISE PASCAL - BP70049 62967 LONGUENESSE CEDEX Tél : 0321982866 Fax : 0321389022	AESPO-FOOTB	Effectif : 437 élèves N° SIRET : 19622575900014 Bassin : 09113 - AUDOMAROIS CALAISIS District : 06209 - SAINT OMER	M. NOTOT PHILIPPE M. DEROO NICOLAS MME LEROY CHRISTELE 0622803K MME LEROY CHRISTELE
0620123X CLG RENE CASSIN 90 RUE RENÉ CASSIN 62750 LOOS EN GOHELLE Tél : 0321706124 Fax : 0321786769		Effectif : 330 élèves N° SIRET : 19620123000014 Bassin : 09111 - LENS HENIN LIEVIN District : 06203 - LENS	M. PERROUULT DAMIEN M. THOREL ERIC 0623915U MME CARPENTIER PASCALE
0622574L CLG ALBERT CAMUS 2 BIS AVENUE BERNARD CHOCHOY - BP40001 62380 LUMBRES Tél : 0321396336 Fax : 0321390025	GOLF	Effectif : 828 élèves dont segpa : 42 (0622804L) N° SIRET : 19622574200010 Bassin : 09113 - AUDOMAROIS CALAISIS District : 06209 - SAINT OMER	M. LELEU TANGUY MME CARON SOPHIE MME LEROY CHRISTELE 0622803K MME POULET STEPHANIE

COLLEGES PUBLICS

N° ETAB. PATRONYME ADRESSE POSTALE - VILLE	ENSEIGNEMENT DISPENSE <i>Domaines de formation</i>	INFORMATIONS GENERALES	CHEF D'ETABLISSEMENT & ADJOINT CHEF DE TRAVAUX Agt COMPTABLE & Adj. GESTIONNAIRE
0622873L CLG BORIS VIAN RUE CALMETTE - BP29 62730 MARCK Tél : 0321829236 Fax : 0321824900	Langues et cultures Euro	Effectif : 541 élèves N° SIRET : 19622873800015 Bassin : 09113 - AUDOMAROIS CALAISIS District : 06208 - CALAIS	M. GIOVACCHINI JULIEN MME CRIGNON AGNES M. PLOUVIER LAURENT <i>0624141P</i> M. VANDEWALLE SEBASTIEN
0622272H CLG EMILE ZOLA RUE DE CRACOVIE 62540 MARLES LES MINES Tél : 0321613506 Fax : 0321613508	Langues et cultures Euro-Sect.Bilangues	Effectif : 470 élèves N° SIRET : 19622272300013 Bassin : 09112 - BETHUNE BRUAY District : 06207 - BRUAY-BUISSIÈRE	M. COISNE GEORGES M. DUFRENNE YOAN MME NAERT BEATRICE <i>0620018H</i> MME DELCROIX SOPHIE
0620130E CLG DES MARCHES DE L'ARTOIS 17 RUE DE LA MAIRIE 62860 MARQUION Tél : 0321519530 Fax : 0321519531		Effectif : 679 élèves dont segpa : 40 (0622400X) N° SIRET : 19620130500014 Bassin : 09110 - ARTOIS TERNOIS District : 06201 - ARRAS	M. GAZEAU PHILIPPE M. DE-MEO JULIEN M. QUERTEMPS SYLVAIN <i>0624430D</i> M. VERROUST THOMAS
0622096S CLG JEAN ROSTAND 70 RUE PASTEUR - BP3 62250 MARQUISE Tél : 0321928250 Fax : 0321920906	Langues et cultures Euro-Sect.Bilangues BASKT	Effectif : 902 élèves dont segpa : 35 (0623024A) N° SIRET : 19622096600010 Bassin : 09114 - BOULOGNE MONTREUIL District : 06210 - BOULOGNE/MER	MME NOWICKI ELIANE MME GUERVILLE SYLVIE M. LEROY FABRICE <i>0624109E</i> MME GRANDGEORGE CAROLE
0622087G CLG BLAISE PASCAL RUE DU CHAT NOIR - BP23 62670 MAZINGARBE Tél : 0321291742 Fax : 0321454683	Sect.Bilangues	Effectif : 463 élèves REP N° SIRET : 19622087500013 Bassin : 09111 - LENS HENIN LIEVIN District : 06205 - LIEVIN	M. LAURIER-BERTRAM PHILIPPE MME CARBONNET BEATRICE MME CARTIGNY CATHERINE <i>0620059C</i> MME SCHOTTEY ANNE
0622262X CLG HENRI WALLON 9 AVENUE JEANNETTE PRIN 62680 MERICOURT Tél : 0321405926 Fax : 0321404268	Sect.Bilangues	Effectif : 606 élèves dont segpa : 57 (0622263Y) REP N° SIRET : 19622262400013 Bassin : 09111 - LENS HENIN LIEVIN District : 06203 - LENS	MME BOURGEOIS CATHERINE M. COULLE DAMIEN M. GAYANT DIDIER <i>0620109G</i> M. JOZEF CZYK MARC

COLLEGES PUBLICS

N° ETAB. PATRONYME ADRESSE POSTALE - VILLE	ENSEIGNEMENT DISPENSE <i>Domaines de formation</i>	INFORMATIONS GENERALES	CHEF D'ETABLISSEMENT & ADJOINT CHEF DE TRAVAUX <i>Agt COMPTABLE & Adj. GESTIONNAIRE</i>
0622423X CLG YOURI GAGARINE RUE SUZANNE LANOY 62640 MONTIGNY EN GOHELLE Tél : 0321202101 Fax : 0391847222	Langues et cultures Euro AESPO	Effectif : 361 élèves REP N° SIRET : 19622423200013 Bassin : 09111 - LENS HENIN LIEVIN District : 06204 - HENIN-BEAUMONT	MME GARDINAL VALERIE MME SPECKENS ZAHIA MME DUVAUCHEL MYLENE <i>0620070P</i> M. VIGEANT CEDRIC
0622951W CLG DU BRAS D'OR 160 RUE DU BRAS D'OR 62170 MONTREUIL Tél : 0321060455 Fax : 0321863728	FOOTB	Effectif : 722 élèves dont segpa : 51 (0623026C) N° SIRET : 19622951200013 Bassin : 09114 - BOULOGNE MONTREUIL District : 06211 - MONTREUIL	M. MACQUET LAURENT MME TARLIER FABIENNE M. CATTEAU OLIVIER <i>0620140R</i> M. PATTIN ARNAUD
0622269E CLG ANATOLE FRANCE 54 RUE PASTEUR - BP46 62290 NOEUX LES MINES Tél : 0321615120 Fax : 0321615129	Sect.Bilangues HANDB	Effectif : 720 élèves dont segpa : 51 (0622270F) REP N° SIRET : 19622269900015 Bassin : 09112 - BETHUNE BRUAY District : 06206 - BETHUNE	M. HABOUZIT BERNARD MME FLAK CAROLINE MME VERCHAIN KARINE <i>0623902E</i> MME LEPROVOST CAROLE
0620195A CLG BERNARD CHOCHOY 44 ROUTE NATIONALE - BP1 62120 NORRENT FONTES Tél : 0321020472 Fax : 0321667932		Effectif : 443 élèves N° SIRET : 19620195800010 Bassin : 09112 - BETHUNE BRUAY District : 06206 - BETHUNE	M. BREST JEROME MME VERBEKE EMMANUELLE <i>0620120U</i> M. FAUCHOIT YANNICK
0623016S CLG PIERRE BROSSOLETTE 105 RUE VICTOR HUGO 62221 NOYELLES SOUS LENS Tél : 0321786597 Fax : 0321780411	Sect.Bilangues	Effectif : 315 élèves N° SIRET : 19623016300012 Bassin : 09111 - LENS HENIN LIEVIN District : 06203 - LENS	M. ROGOZINSKI PASCAL MME THERY DELPHINE MME FAUQUEMBERT PASCALE <i>0620108F</i> MME CATENNE INGRID
0623018U CLG LOUIS PASTEUR 8 AVENUE JEAN MERMOZ - BP80139 62212 CARVIN CEDEX / (OIGNIES) Tél : 0321370549 Fax : 0321745746	Sect.Bilangues ATHLE-VOLLEY	Effectif : 391 élèves dont segpa : 43 (0623019V) REP N° SIRET : 19623018900017 Bassin : 09111 - LENS HENIN LIEVIN District : 06204 - HENIN-BEAUMONT	MME CHAUVEAU ANNE-CLAIRE MME DELRUE LAURENCE MME CRETEL ANNE <i>0620150B</i> MME MORGNY VIRGINIE

COLLEGES PUBLICS

N° ETAB. PATRONYME ADRESSE POSTALE - VILLE	ENSEIGNEMENT DISPENSE Domaines de formation	INFORMATIONS GENERALES	CHEF D'ETABLISSEMENT & ADJOINT CHEF DE TRAVAUX Agt COMPTABLE & Adj. GESTIONNAIRE
0620154F CLG ALBERT CAMUS 96 RUE PRESIDENT KENNEDY - BP79 62230 OUTREAU Tél : 0321316868 Fax : 0321311242	Sect.Bilangues FOOTB	Effectif : 726 élèves Présence d'internes N° SIRET : 19620154500015 Bassin : 09114 - BOULOGNE MONTREUIL District : 06210 - BOULOGNE/MER	M. KEIREL BENOIT M. HUTIN LUDOVIC M. DERACHE MARC 0622949U M. BRUNAUX STEPHANE
0623759Z CLG LES ARGOUSIERS 341 ROUTE DU PONT D'OYE - BP37 62215 OYE PLAGE Tél : 0321820055 Fax : 0321364520	Langues et cultures Euro	Effectif : 485 élèves N° SIRET : 19623759800012 Bassin : 09113 - AUDOMAROIS CALAISIS District : 06208 - CALAIS	M. DELATTRE BRUNO MME PARENT VALERIE M. GILLOT FREDERIC 0620062F MME PRUVOST MARIE-CLAUDE
0623112W CLG MARGUERITE BERGER RUE DU CHATELET - BP4 62760 PAS EN ARTOIS Tél : 0321482287 Fax : 0321482111		Effectif : 397 élèves N° SIRET : 19623112000011 Bassin : 09110 - ARTOIS TERNOIS District : 06201 - ARRAS	MME GEUDIN CHRISTELLE M. QUERTEMPS SYLVAIN 0624430D MME BOUCHER DELPHINE
0620156H CLG DU BELLIMONT CHEMIN DU FORESTEL 62550 PERNES Tél : 0321417100 Fax : 0321034772	Langues et cultures Euro	Effectif : 375 élèves N° SIRET : 19620156000014 Bassin : 09110 - ARTOIS TERNOIS District : 06202 - ST-POL/TERNOISE	M. BUQUET ERIC MME NAERT BEATRICE 0620018H MME DELALEAU ISABELLE
0620158K CLG PAUL LANGEVIN 8 RUE DU 8 MAI 1945 62320 ROUVROY Tél : 0321138444 Fax : 0321138449	Sect.Bilangues ESCAL	Effectif : 519 élèves REP N° SIRET : 19620158600019 Bassin : 09111 - LENS HENIN LIEVIN District : 06204 - HENIN-BEAUMONT	M. CHARLAT CHRISTOPHE MME LAMIAUX JANIE M. LEDAINE THOMAS 0623328F MME LAUNAY KATTY
0622578R CLG JEAN ROSTAND 12 BOULEVARD DES SPORTS - BP17 62114 SAINS EN GOHELLE Tél : 0321292176 Fax : 0321298305	Langues et cultures Euro	Effectif : 281 élèves REP N° SIRET : 19622578300014 Bassin : 09112 - BETHUNE BRUAY District : 06206 - BETHUNE	M. THUEUX THIERRY MME CORNET SEVERINE MME CARTIGNY CATHERINE 0620059C MME DANZERO ISABELLE

COLLEGES PUBLICS

N° ETAB. PATRONYME ADRESSE POSTALE - VILLE	ENSEIGNEMENT DISPENSE Domaines de formation	INFORMATIONS GENERALES	CHEF D'ETABLISSEMENT & ADJOINT CHEF DE TRAVAUX Agt COMPTABLE & Adj. GESTIONNAIRE
0623115Z CLG PAUL ELUARD 17 RUE DU STADE - BP5 62360 PONT DE BRIQUES ST ETIENNE / (SAINT-ETIENNE-AU-MONT) Tél : 0321873239 Fax : 0321873635	Langues et cultures Euro-Sect.Bilangues	Effectif : 499 élèves dont segpa : 32 (0623116A) N° SIRET : 19623115300012 Bassin : 09114 - BOULOGNE MONTREUIL District : 06210 - BOULOGNE/MER	MME GEORGE LAURENCE M. GAISLIN NICOLAS M. DERACHE MARC 0622949U M. LECOMTE PIERRE
0622434J CLG ROGER SALENGRO 13 RUE ROGER SALENGRO - BP918 62280 ST MARTIN BOULOGNE Tél : 0321317264 Fax : 0321312778	Langues et cultures Euro-Sect.Bilangues	Effectif : 424 élèves REP N° SIRET : 19622434900015 Bassin : 09114 - BOULOGNE MONTREUIL District : 06210 - BOULOGNE/MER	MME GATIEN CAROLINE MME ANQUEZ DELPHINE MME LEVENT-BRIENNE ANNE-SOPHIE 0620052V MME GACHE ISABELLE
0623014P CLG PAUL VERLAINE RUE DES GEMEAUX 62223 ST NICOLAS Tél : 0321554886 Fax : 0321508030	Langues et cultures Euro CANOK	Effectif : 732 élèves dont segpa : 39 (0623015R) N° SIRET : 19623014800013 Bassin : 09110 - ARTOIS TERNOIS District : 06201 - ARRAS	M. CROZAT DOMINIQUE M. Mc QUAT DAVID M. HUYGHE BERTRAND 0620256S MME HANARD SANDRINE
0620165T CLG ESPLANADE 18 RUE GENERAL LECLERC - BP40319 62505 ST OMER CEDEX Tél : 0321981126 Fax : 0321981113		Effectif : 593 élèves N° SIRET : 19620165100011 Bassin : 09113 - AUDOMAROIS CALAISIS District : 06209 - SAINT OMER	MME MUSE VERONIQUE MME DESMIDT ANNE M. PASSEPONT JEAN-CLAUDE 0620161N MME PETIT VALERIE
0622907Y CLG DE LA MORINIE AVENUE GUY MOLLET - BP70260 62504 ST OMER CEDEX Tél : 0321380153 Fax : 0321882163	Sect.Bilangues VTT-AESPO	Effectif : 324 élèves dont segpa : 62 (0623319W) REP + N° SIRET : 19622907400014 Bassin : 09113 - AUDOMAROIS CALAISIS District : 06209 - SAINT OMER	M. BOUVE ERIC M. HENICHARD YANN M. PASSEPONT JEAN-CLAUDE 0620161N M. DUROT DENIS
0622790W CLG ROGER SALENGRO RUE ROGER SALENGRO - BP40100 62166 ST POL SUR TERNOISE CEDEX Tél : 0321031164 Fax : 0321035943		Effectif : 679 élèves dont segpa : 46 (0623316T) N° SIRET : 19622790400014 Bassin : 09110 - ARTOIS TERNOIS District : 06202 - ST-POL/TERNOISE	MME MORONVAL DANIELE M. NOGENT MICKAEL M. GAVOIS MAXIME 0620166U MME TROTTIER SARAH

COLLEGES PUBLICS

N° ETAB. PATRONYME ADRESSE POSTALE - VILLE	ENSEIGNEMENT DISPENSE Domaines de formation	INFORMATIONS GENERALES	CHEF D'ETABLISSEMENT & ADJOINT CHEF DE TRAVAUX Agt COMPTABLE & Adj. GESTIONNAIRE
0622091L CLG GEORGES BRASSENS 297 RUE DE GUARBECQUE 62350 ST VENANT Tél : 0321669557 Fax : 0321279504	Langues et cultures Euro-Sect.Bilangues	Effectif : 454 élèves N° SIRET : 19622091700013 Bassin : 09112 - BETHUNE BRUAY District : 06206 - BETHUNE	M. BASELY DAVID MME GRYZA BEATRICE MME DELEMARLE CARINE <i>0623981R</i> M. COUSSON MATHIEU
0620170Y CLG PAUL LANGEVIN RUE JULES MATTEZ 62430 SALLAUMINES Tél : 0321405856 Fax : 0321405938		Effectif : 396 élèves dont segpa : 38 (0623339T) REP + N° SIRET : 19620170100014 Bassin : 09111 - LENS HENIN LIEVIN District : 06203 - LENS	M. SENECHAL PIERRE M. RENOUT SAMUEL MME FAUQUEMBERT PASCALE <i>0620108F</i> MME BUQUET CAROLINE
0622950V CLG LE TRION RUE DU COLLÈGE 62830 SAMER Tél : 0321335122 Fax : 0321329414		Effectif : 618 élèves N° SIRET : 19622950400010 Bassin : 09114 - BOULOGNE MONTREUIL District : 06210 - BOULOGNE/MER	M. DUVAL FABIEN M. DELORME ALEXIS M. CATTEAU OLIVIER <i>0620140R</i> MME BELVAL PAULINE
0623865P CLG LOUIS BLERIOT RUE DES GOELANDS - BP20019 62231 SANGATTE Tél : 0321968585 Fax : 0321978678	Langues et cultures Euro-Sect.Bilangues	Effectif : 527 élèves N° SIRET : 19623865300014 Bassin : 09113 - AUDOMAROIS CALAISIS District : 06208 - CALAIS	M. CARFANTAN JEAN-PIERRE MME DREGER MARIE M. GILLOT FREDERIC <i>0620062F</i> MME BERIATI KARINE
0620172A CLG FRANCOIS MITTERRAND 20 RUE DU MARAIS - BP39 62129 THEROUANNE Tél : 0321389999 Fax : 0321389960	Langues et cultures Euro TRIAT	Effectif : 609 élèves N° SIRET : 19620172700019 Bassin : 09113 - AUDOMAROIS CALAISIS District : 06209 - SAINT OMER	MME DUQUENOY EDITH M. VASSEUR ERIC MME DELEMARLE CARINE <i>0623981R</i> M. FLAHAUT XAVIER
0622792Y CLG BRACKE DESROUSSEUX 13 RUE ETIENNE DOLET - BP60017 62881 VENDIN LE VIEIL CEDEX Tél : 0321693073 Fax : 0321693964	Sect.Bilangues	Effectif : 609 élèves N° SIRET : 19622792000010 Bassin : 09111 - LENS HENIN LIEVIN District : 06203 - LENS	MME BOULY CAROLINE MME WURTZ VIRGINIE M. THOREL ERIC <i>0623915U</i> MME SERGHERAERT MARTINE

COLLEGES PUBLICS

N° ETAB. PATRONYME ADRESSE POSTALE - VILLE	ENSEIGNEMENT DISPENSE Domaines de formation	INFORMATIONS GENERALES	CHEF D'ETABLISSEMENT & ADJOINT CHEF DE TRAVAUX Agt COMPTABLE & Adj. GESTIONNAIRE
0623022Y CLG PAUL ELUARD 14 RUE LEON JOUHAUX - BP9 62980 VERMELLES Tél : 0321619850 Fax : 0321619851		Effectif : 361 élèves N° SIRET : 19623022100018 Bassin : 09112 - BETHUNE BRUAY District : 06206 - BETHUNE	MME DUQUENOY DENISE MME VERCHAIN KARINE <i>0623902E</i> MME DURIEZ NICOLE
0622084D CLG PABLO NERUDA ROUTE DE BREBIÈRES 62490 VITRY EN ARTOIS Tél : 0321501463 Fax : 0321509737	Sect.Bilangues	Effectif : 673 élèves dont segpa : 46 (0623338S) N° SIRET : 19622084200013 Bassin : 09110 - ARTOIS TERNOIS District : 06201 - ARRAS	M. LANCIAUX PHILIPPE M. ZINE ADENANE M. QUERTEMPS SYLVAIN <i>0624430D</i> M. BLASQUEZ STEPHANE
0622299M CLG PILATRE DE ROZIER 28 RUE RAOUL LEBEURRE - BP35 62126 WIMILLE Tél : 0321324457 Fax : 0321322884	Sect.Bilangues VOILE-TENNIS	Effectif : 427 élèves dont segpa : 30 (0623321Y) N° SIRET : 19622299600015 Bassin : 09114 - BOULOGNE MONTREUIL District : 06210 - BOULOGNE/MER	M. GHIER LUC M. MANCHUEL GILLES M. LEROY FABRICE <i>0624109E</i> MME MILLAMON DELPHINE
0620180J CLG LEON BLUM 54 RUE ALBERT CAMUS - BP80049 62410 WINGLES Tél : 0321089360 Fax : 0321089361	Sect.Bilangues	Effectif : 503 élèves dont segpa : 55 (0623113X) REP N° SIRET : 19620180000014 Bassin : 09111 - LENS HENIN LIEVIN District : 06203 - LENS	M. PLUMECOCQ PHILIPPE M. BOUDJEMAI KARIM M. THOREL ERIC <i>0623915U</i> M. DEGROOTE YANNICK
0622874M CLG RENE CASSIN 42 RUE EDOUARD LEDUCQ - BP34001 62570 WIZERNES Tél : 0321932130 Fax : 0321935376		Effectif : 456 élèves dont segpa : 51 (0622948T) N° SIRET : 19622874600018 Bassin : 09113 - AUDOMAROIS CALAISIS District : 06209 - SAINT OMER	MME JOLY BERNADETTE M. BOCQUET BENOIT MME LEROY CHRISTELE <i>0622803K</i> M. LACRESSONNIERE DAVID

LYCEES PROFESSIONNELS PUBLICS

N° ETAB. PATRONYME ADRESSE POSTALE - VILLE	<i>ENSEIGNEMENT DISPENSE</i> <i>Domaines de formation</i>	<i>INFORMATIONS GENERALES</i>	<i>CHEF D'ETABLISSEMENT & ADJOINT</i> <i>CHEF DE TRAVAUX</i> <i>Agt COMPTABLE & Adj. GESTIONNAIRE</i>
0620011A LP LYC METIER JACQUES LE CARON 61 AVENUE DE L'HIPPODROME 62000 ARRAS Tél : 0321215000 Fax : 0321215006	PIERRE-COUVER-FINIT-BATIM-MENUIS-ELTECH MACON-ENERG STS	Effectif : 545 élèves <u>Présence d'internes</u> N° SIRET : 19620011700014 Bassin : 09110 - ARTOIS TERNOIS District : 06201 - ARRAS	M. DERQUENNE BERTRAND M. BUCHELET GREGORY M. DOS SANTOS MIGUEL M. TAQUET JACKY 0620006V M. OWCZARZAK STEPHANE
0620257T LP ALAIN SAVARY - JULES FERRY 14 AVENUE JEAN ZAY - BP50902 62022 ARRAS CEDEX Tél : 0321238383 Fax : 0321238392	TECASC-M.VEHI-ESTHE-COIFF-RESTAU-HYG'ENV ATMF-ALIM.-CUIIS.-CUIIS-ELNIQ-SANSOC-MEI-ELTECH COMMER STS	Effectif : 1278 élèves <u>Présence d'internes</u> N° SIRET : 19620257600027 Bassin : 09110 - ARTOIS TERNOIS District : 06201 - ARRAS	MME LITMANOWSKI DOMINIQUE MME MONSAURET MAGALIE MME COSTE & M. DELOMEZ M. HUYGHE BERTRAND 0620256S MME AMMARI HABIBA-LAETITIA
0620018H LP LYC METIER FERNAND DEGRUGILLIER 1 BOULEVARD EMILE BASLY - BP70009 62260 AUCHEL Tél : 0321614888 Fax : 0321660044	CARROS-PLAST-M.VEHI-ELTECH-ELNIQ	Effectif : 302 élèves N° SIRET : 19620018200018 Bassin : 09112 - BETHUNE BRUAY District : 06207 - BRUAY-BUISSIERE	MME DAVRINCHE CATHERINE M. GRENZ EMMANUEL MME NAERT BEATRICE 0620018H MME NAERT BEATRICE
0620030W LP PHILIPPE AUGUSTE 60 AVENUE DES FRERES DAVION - BP48 62452 BAPAUME CEDEX Tél : 0321071110 Fax : 0321073436	CONDUIT-LOGIST-VENTE-M.VEHI-CARROS	Effectif : 378 élèves <u>Présence d'internes</u> N° SIRET : 19620030700011 Bassin : 09110 - ARTOIS TERNOIS District : 06201 - ARRAS	MME PERRAT SOPHIE M. BIZIERE VALERY M. KACZMAREK GREGORY M. HUYGHE BERTRAND 0620256S MME COUVENT MARJORIE
0620043K LP LYC METIER SALVADOR ALLENDE 396 RUE DE L'UNIVERSITÉ - BP818 62408 BETHUNE CEDEX Tél : 0321687711 Fax : 0321687719	ROCSM-EDPI-MENUIS-M.VEHI-MEI-ELNIQ	Effectif : 365 élèves <u>Présence d'internes</u> N° SIRET : 19620043000011 Bassin : 09112 - BETHUNE BRUAY District : 06206 - BETHUNE	M. MAGNIER BRUNO MME BOURDREL MELANIE M. TALHIMT KARIM M. BAILLIEZ RICHARD 0620042J M. MANESSIER PATRICE
0622089J LP ANDRE MALRAUX 314 RUE JULES MASSENET - BP90817 62408 BETHUNE CEDEX Tél : 0321646161 Fax : 0321646186	MARCH-SECURIT-MODE-VENTE-COMMER-ALIM. SANSOC-ADM	Effectif : 670 élèves <u>Présence d'internes</u> N° SIRET : 19622089100010 Bassin : 09112 - BETHUNE BRUAY District : 06206 - BETHUNE	M. SCHEPERS ALAIN MME TAGLIOLI MALORY MME WIDHEN DOROTHEE M. BAILLIEZ RICHARD 0620042J M. BAILLIEZ RICHARD

LYCEES PROFESSIONNELS PUBLICS

N° ETAB. PATRONYME ADRESSE POSTALE - VILLE	ENSEIGNEMENT DISPENSE <i>Domaines de formation</i>	INFORMATIONS GENERALES	CHEF D'ETABLISSEMENT & ADJOINT CHEF DE TRAVAUX Agt COMPTABLE & Adj. GESTIONNAIRE
0622275L LP LYC METIER JEAN-CHARLES CAZIN 42 RUE CAZIN - BP787 62321 BOULOGNE SUR MER CEDEX Tél : 0321100666 Fax : 0321100660	Langues et cultures Euro TAPIS-VENTE-HYG'ENV-MODE-ATMF-ALIM.-SANSOC COMMER	Effectif : 590 élèves <u>Présence d'internes</u> N° SIRET : 19622275600013 Bassin : 09114 - BOULOGNE MONTREUIL District : 06210 - BOULOGNE/MER	MME HUMBERT CLAUDINE MME LEROY CHRISTINE M. DOUAY & MME POULAIN MME LEVENT-BRIENNE ANNE-SOPHIE 0620052V MME YON CORINNE
0620192X LP LYC METIER PIERRE MENDES-FRANCE RUE DE SAINT OMER - BP35 62701 BRUAY LA BUISSIERE CEDEX Tél : 0321619909 Fax :	ELNIQ-SANSOC-HYG'ENV-ATMF-ALIM.-MEI	Effectif : 432 élèves N° SIRET : 19620192500019 Bassin : 09112 - BETHUNE BRUAY District : 06207 - BRUAY-BUISSIERE	M. DAUMAS ROLAND M. PETIT DAVID M. DOUILLY NICOLAS MME TONNOIR LAETITIA 0620056Z MME GUILBERT VERONIQUE
0622801H LP LYC METIER DES TRAVAUX PUBLICS J.-BERTIN 1409 RUE D'AIRE - BP62 62702 BRUAY LA BUISSIERE CEDEX Tél : 0321624050 Fax : 0321538773	TP-M.VEHI-CDR-CCTP-BATIM-CONDUIT-CONDTP STS	Effectif : 554 élèves <u>Présence d'internes</u> N° SIRET : 19622801900010 Bassin : 09112 - BETHUNE BRUAY District : 06207 - BRUAY-BUISSIERE	MME TASSEZ SYLVIE M. WOZNIAK JEAN-LUC M. MICHAUX & M. SOCKEEL M. DELBE JEAN-PASCAL 0622801H M. DELBE JEAN-PASCAL
0620059C LP LYC METIER LEO LAGRANGE RUE VICTOR SCHOELCHER - BP109 62160 BULLY LES MINES Tél : 0321291326 Fax : 0321293920	VENTE-ATMF-SANSOC-COMMER-ADM	Effectif : 595 élèves N° SIRET : 19620059600035 Bassin : 09111 - LENS HENIN LIEVIN District : 06205 - LIEVIN	MME DAMBRICOURT ODILE MME YOUBI ATIKHA M. BRZOSKIEWICZ FREDERIC MME CARTIGNY CATHERINE 0620059C MME CARTIGNY CATHERINE
0620188T LP LYC METIER DU DETROIT 200 RUE GUILLAUME APOLLINAIRE - BP323 62107 CALAIS CEDEX Tél : 0321964383 Fax :	Langues et cultures Euro RESTAU-VENTE-HYG'ENV-MODE-COMMER-ATMF ALIM.-CUIS.-MEI	Effectif : 711 élèves <u>Présence d'internes</u> N° SIRET : 19620188300028 Bassin : 09113 - AUDOMAROIS CALAISIS District : 06208 - CALAIS	M. LASALLE ANDRE MME CAUCHET EMMANUELLE MME FLAHAUT & MME VROLAND MME CHAVALLE CHRISTELLE 0620063G M. SOUFFLET YOAN
0620189U LP LYC METIER PIERRE DE COUBERTIN 320 BOULEVARD DU 8 MAI - BP453 62225 CALAIS CEDEX Tél : 0321468800 Fax : 0321468828	LOGIST-CARROS-M.VEHI-ELTECH-VENTE-COMMER MEI-ELNIQ-SANSOC-ADM	Effectif : 968 élèves <u>Présence d'internes</u> N° SIRET : 19620189100013 Bassin : 09113 - AUDOMAROIS CALAISIS District : 06208 - CALAIS	M. LEGROUX SERGE MME LEBRUN DELPHINE M. LASSALLE & MME PODEVIN M. GILLOT FREDERIC 0620062F M. GILLOT FREDERIC

LYCEES PROFESSIONNELS PUBLICS

N° ETAB. PATRONYME ADRESSE POSTALE - VILLE	ENSEIGNEMENT DISPENSE Domaines de formation	INFORMATIONS GENERALES	CHEF D'ETABLISSEMENT & ADJOINT CHEF DE TRAVAUX Agt COMPTABLE & Adj. GESTIONNAIRE
0623463C LP LYC METIER NORMANDIE-NIEMEN RUE DU GROUPE NORMANDIE NIEMEN - CS50669 62228 CALAIS CEDEX Tél : 0321195979 Fax : 0321346493	ESPARCH-ROCSM-MENUIS-MACON-FINIT-ENERG	Effectif : 231 élèves <u>Présence d'internes</u> N° SIRET : 19623463700011 Bassin : 09113 - AUDOMAROIS CALAISIS District : 06208 - CALAIS	M. SAUVAGE BRUNO M. HERREWYN JACQUES M. PLOUVIER LAURENT 0624141P M. CUCHEVAL PAUL
0620187S LP LYC METIER JULES VERNE 54 AVENUE DU MONT LEVIN - BP99 62630 ETAPLES Tél : 0321895454 Fax : 0321895459	MENUIS-FINIT-ELTECH-MACON-ELNIQ	Effectif : 178 élèves N° SIRET : 19620187500016 Bassin : 09114 - BOULOGNE MONTREUIL District : 06211 - MONTREUIL	M. COURTOIS PASCAL M. HENNION FABRICE M. DEJARDIN GAETAN 0622807P MME DEMAREST YANNICK
0623328F LP LYC METIER HENRI SENEZ BOULEVARD F DARCHICOURT - BP105 62252 HENIN BEAUMONT CEDEX Tél : 0321773577 Fax : 0321773587	Langues et cultures Euro VENTE-CARROS-RESTAU-M.VEHI-CUIS.-CUI-S-ROCSM SANSOC-COMMER-ADM	Effectif : 1056 élèves <u>Présence d'internes</u> N° SIRET : 19623328200017 Bassin : 09111 - LENS HENIN LIEVIN District : 06204 - HENIN-BEAUMONT	M. TELLIEZ MARC MME LOMBART MURIEL M. DESGARDIN & M. LASRI M. LEDAINE THOMAS 0623328F M. LEDAINE THOMAS
0620110H LP LYC METIER AUGUSTE BEHAL 6 RUE PAUL ELUARD 62300 LENS Tél : 0321142114 Fax : 0321434119	Langues et cultures Euro BOIS-ALUVER-MENUIS-SANSOC-HYG'ENV-ATMF-MEI	Effectif : 528 élèves N° SIRET : 19620110700014 Bassin : 09111 - LENS HENIN LIEVIN District : 06203 - LENS	MME MILLUY-MOUSSA ODILE MME COVEZ MARIE-CHRISTINE M. GAYANT DIDIER 0620109G M. GAYANT DIDIER
0623864N LP LYC METIER MAXIMILIEN DE ROBESPIERRE 89 RUE LÉON BLUM - BPSP 12 62307 LENS CEDEX Tél : 0321081200 Fax : 0321081201	VENTE-ELNIQ-OPTIQ-CARROS-COMMER-SANSOC-ADM STS	Effectif : 712 élèves <u>Présence d'internes</u> N° SIRET : 19623864600018 Bassin : 09111 - LENS HENIN LIEVIN District : 06203 - LENS	MME DEMAREY CORINNE M. CAPOUILLEZ CLAUDE-OLIVIER M. DEQUEKER & M. KROL MME FAUQUEMBERT PASCALE 0620108F M. DELGRANGE REYNALD
0620190V LP LYC METIER HENRI DARRAS CHEMIN DES MANUFACTURES - BP134 62803 LIEVIN CEDEX Tél : 0321726565 Fax : 0321726566	ELTECH-ROCSM-ELNIQ	Effectif : 299 élèves N° SIRET : 19620190900013 Bassin : 09111 - LENS HENIN LIEVIN District : 06205 - LIEVIN	M. GODEFFROY JEAN-MARC MME DOREY-ZARADNY CHRYSTELLE M. LESNIK & MME ALEXANDRE MME ROUSSEL AGNES 0623377J M. NIEULAT DAMIEN

LYCEES PROFESSIONNELS PUBLICS

N° ETAB. PATRONYME ADRESSE POSTALE - VILLE	ENSEIGNEMENT DISPENSE <i>Domaines de formation</i>	INFORMATIONS GENERALES	CHEF D'ETABLISSEMENT & ADJOINT CHEF DE TRAVAUX Agt COMPTABLE & Adj. GESTIONNAIRE
0623377J LP FRANCOIS HENNEBIQUE RUE COLBERT - BP219 62804 LIEVIN CEDEX Tél : 0321449777 Fax : 0321449778	FINIT-ENERG-ELNIQ-BATIM-MACON	Effectif : 342 élèves N° SIRET : 19623377900012 Bassin : 09111 - LENS HENIN LIEVIN District : 06205 - LIEVIN	M. THIRIET OLIVIER M. MARQUILIES DAVID MME ROUSSEL AGNES <i>0623377J</i> MME ROUSSEL AGNES
0620121V LP FLORA TRISTAN 9 AVENUE DU GÉNÉRAL DE GAULLE - BP10037 62192 LILLERS CEDEX Tél : 0321546500 Fax : 0321546501	MACON-ENERG-BATIM-ELTECH	Effectif : 173 élèves N° SIRET : 19620121400018 Bassin : 09112 - BETHUNE BRUAY District : 06206 - BETHUNE	MME GODARD ELISABETH M. JOLIBOIS FREDDY MME VERBEKE EMMANUELLE <i>0620120U</i> MME LEFRANC DOROTHEE
0620124Y LP BERNARD CHOCHOY RUE MARX DORMOY - BP7 62380 LUMBRES Tél : 0321121111 Fax : 0321121100	BOIS-FINIT-MACON-ENERG	Effectif : 275 élèves N° SIRET : 19620124800016 Bassin : 09113 - AUDOMAROIS CALAISIS District : 06209 - SAINT OMER	<u>Présence d'internes</u> M. CORTYL CHRISTOPHE MME DENECKER PATRICIA M. QUANDALLE YANN MME LEROY CHRISTELE <i>0622803K</i> MME MONSTERLEET LEONIE
0620131F LP LYC METIER DES DEUX CAPS 56 RUE PASTEUR - BP59 62250 MARQUISE Tél : 0321995040 Fax : 0321995041	SECURIT-VENTE-ROCSM-COMMER	Effectif : 248 élèves N° SIRET : 19620131300018 Bassin : 09114 - BOULOGNE MONTREUIL District : 06210 - BOULOGNE/MER	M. VAAST MATHIEU M. PLAYE FRANCIS M. LEROY FABRICE <i>0624109E</i> M. GUILMAIN ERIC
0620150B LP LYC METIER JOLIOT-CURIE 9 RUE LÉO LAGRANGE - BP10159 62212 CARVIN CEDEX / (OIGNIES) Tél : 0321086480 Fax : 0321086481	Langues et cultures Euro HYG'ENV-ROCSM-SANSOC-VENTE-ELTECH-COMMER ALIM.-ELNIQ-ADM	Effectif : 540 élèves N° SIRET : 19620150300014 Bassin : 09111 - LENS HENIN LIEVIN District : 06204 - HENIN-BEAUMONT	M. PAPINEAU JEAN-PHILIPPE MME MOUSSA AICHA M. DELILLE & M. RADZIEJA MME CRETEL ANNE <i>0620150B</i> MME CRETEL ANNE
0620221D LP LYC METIER PROFESSEUR CLERC 34 RUE ANDRE PANTIGNY - BP89 62230 OUTREAU Tél : 0321103800 Fax : 0321103801	CARROS-M.VEHI-ELTECH-ELNIQ	Effectif : 293 élèves N° SIRET : 19620221200011 Bassin : 09114 - BOULOGNE MONTREUIL District : 06210 - BOULOGNE/MER	<u>Présence d'internes</u> M. HEDUY JEAN-JACQUES M. CAPRON ERIC M. SEYS DENIS M. DERACHE MARC <i>0622949U</i> MME DELEVALLE PASCALINE

LYCEES PROFESSIONNELS PUBLICS

N° ETAB. PATRONYME ADRESSE POSTALE - VILLE	ENSEIGNEMENT DISPENSE <i>Domaines de formation</i>	INFORMATIONS GENERALES	CHEF D'ETABLISSEMENT & ADJOINT CHEF DE TRAVAUX <i>Agt COMPTABLE & Adj. GESTIONNAIRE</i>
0620162P LP LYC METIER DU PAYS DE SAINT-OMER 1 AVENUE DE ROME - BP80341 62505 ST OMER CEDEX Tél : 0321125200 Fax : 0321125219	HYG'ENV-M.VEHI-CARROS-ELTECH-COMMER-ATMF-SANSOC ALIM.-ELNIQ-MEI-ADM	Effectif : 969 élèves <i>Présence d'internes</i> N° SIRET : 19620162800019 Bassin : 09113 - AUDOMAROIS CALAISIS District : 06209 - SAINT OMER	M. SOUDANS CHRISTOPHE M. FOUBERT & M. FASQUELLE M. CHEVALIER & MME DATH M. PASSEPONT JEAN-CLAUDE <i>0620161N</i> M. BOURBOTTE GAUTHIER
0620167V LP PIERRE MENDES-FRANCE RUE ANTOINE DE SAINT-EXUPÉRY - BP90159 62166 ST POL SUR TERNOISE CEDEX Tél : 0321041888 Fax : 0321041880	VENTE-ELTECH-COMMER-ATMF-AIDSOI-SANSOC-MEI-ELNIQ	Effectif : 565 élèves <i>Présence d'internes</i> N° SIRET : 19620167700016 Bassin : 09110 - ARTOIS TERNOIS District : 06202 - ST-POL/TERNOISE	M. WISSART MARC MME LESELLIER LAURENCE M. CASTRE XAVIER MME YVART CHRYSTELLE <i>0620167V</i> MME YVART CHRYSTELLE
0620220C LP LYC METIER LA PEUPLERAIE 2 RUE JULES MATTEZ - BP61 62430 SALLAUMINES Tél : 0321405855 Fax : 0321400399	LOGIST-ELTECH-VENTE-ELNIQ-COMMER	Effectif : 404 élèves N° SIRET : 19620220400018 Bassin : 09111 - LENS HENIN LIEVIN District : 06203 - LENS	M. DELELIS JEAN-FRANCOIS M. PAYEN PHILIPPE MME ALBERMAWY MAJIDA MME FAUQUEMBERT PASCALE <i>0620108F</i> MME DOISY SALIMA
0620258U LP VOLTAIRE 9 PLACE BERTIN LEDOUX 62410 WINGLES Tél : 0321773434 Fax : 0321773400	Langues et cultures Euro ROCSM-MODE-ELTECH-MEI-ELNIQ-COMMER-ADM	Effectif : 654 élèves N° SIRET : 19620258400013 Bassin : 09111 - LENS HENIN LIEVIN District : 06203 - LENS	MME BLANCHARD FLORENCE MME RIMBAULT ISABELLE MME DAMBRAIN & MME MASSE M. THOREL ERIC <i>0623915U</i> M. THOREL ERIC

SECTIONS D'ENSEIGNEMENT GENERAL ET TECHNOLOGIQUE

<i>N° ETAB.</i> PATRONYME ADRESSE POSTALE - VILLE	<i>ENSEIGNEMENT DISPENSE</i> <i>Domaines de formation</i>	<i>INFORMATIONS GENERALES</i>	<i>CHEF D'ETABLISSEMENT & ADJOINT</i> <i>CHEF DE TRAVAUX</i> <i>Agt COMPTABLE & Adj. GESTIONNAIRE</i>
0624302P SGT LP LEO LAGRANGE (0620059C) RUE VICTOR SCHOELCHER - BP109 62160 BULLY LES MINES Tél : 0321291326 Fax : 0321293920	Langues et cultures Euro ST2S-SVT-ES	Effectif : 461 élèves N° SIRET : 19620059600035 Bassin : 09111 - LENS HENIN LIEVIN District : 06205 - LIEVIN	

LYCEES PUBLICS

N° ETAB. PATRONYME ADRESSE POSTALE - VILLE	ENSEIGNEMENT DISPENSE <i>Domaines de formation</i>	INFORMATIONS GENERALES	CHEF D'ETABLISSEMENT & ADJOINT CHEF DE TRAVAUX Agt COMPTABLE & Adj. GESTIONNAIRE
0623981R LPO VAUBAN 1 RUE DE BRETAGNE - BP90141 62120 AIRE SUR LA LYS Tél : 0321954580 Fax : 0321954589	Langues et cultures Euro EPSCO RESTAU-CUIS.-CUIS-TRHC-SVT-L-GRAPH-ES-ADM STS	Effectif : 1130 élèves <u>Présence d'internes</u> N° SIRET : 19623981800012 Bassin : 09113 - AUDOMAROIS CALAISIS District : 06209 - SAINT OMER	M. RYS DIDIER MME BARAKA NATHALIE MME DUBOIS DOROTHEE MME DELEMARLE CARINE 0623981R MME DELEMARLE CARINE
0620006V LGT ROBESPIERRE AVENUE DES FUSILLES - BP50911 62022 ARRAS CEDEX Tél : 0321161420 Fax : 0321161429	Langues et cultures Euro RUGBY TGF-SVT-L-GRAPH-ES CPGE	Effectif : 1279 élèves <u>Présence d'internes</u> N° SIRET : 19620006700011 Bassin : 09110 - ARTOIS TERNOIS District : 06201 - ARRAS	M. DECQ FABIEN MME SYLVAIN CECILE M. TAQUET JACKY 0620006V M. TAQUET JACKY
0620256S LPO GUY MOLLET 57 RUE BOCQUET FLOCHEL - BPSP8 62001 ARRAS CEDEX Tél : 0321214950 Fax : 0321214979	Langues et cultures Euro RUGBY-BASKT TLBT-TSIG-ST2S-TLPC-TRHC-TGF-SVT-L-GRAPH-ES-ADM PMED-DTS-STS	Effectif : 2096 élèves <u>Présence d'internes</u> N° SIRET : 19620256800016 Bassin : 09110 - ARTOIS TERNOIS District : 06201 - ARRAS	M. DUPAS OLIVIER MME CASTEL & M. GUIOT M. VRIELYNCK DAMIEN M. HUYGHE BERTRAND 0620256S M. HUYGHE BERTRAND
0624430D LGT GAMBETTA CARNOT 25 BOULEVARD CARNOT - BP40919 62022 ARRAS CEDEX Tél : 0321213480 Fax : 0321213490	Langues et cultures Euro CANOK-EPSCO TISN-TIIE-TIEE-TIAC-SI-TRHC-TGF-SVT-L-GRAPH-ES PMED-CPGE-STS	Effectif : 1771 élèves <u>Présence d'internes</u> N° SIRET : 20003396700015 Bassin : 09110 - ARTOIS TERNOIS District : 06201 - ARRAS	M. VIEBAN FREDERIC M. CIESIELSKI FABRICE M. MYKAJ PIERRE-YVES M. QUERTEMPS SYLVAIN 0624430D M. QUERTEMPS SYLVAIN
0620017G LG LAVOISIER 99 RUE JEAN JAURÈS - BP49 62260 AUCHEL Tél : 0321646400 Fax : 0321267309	Langues et cultures Euro TGF-SVT-L-GRAPH-ES	Effectif : 492 élèves N° SIRET : 19620017400015 Bassin : 09112 - BETHUNE BRUAY District : 06207 - BRUAY-BUISSIÈRE	M. LATOUR CHRISTIAN M. RYTTER PASCAL MME NAERT BEATRICE 0620018H M. SARASIN MICHAEL
0620027T LPO PABLO PICASSO 2 BOULEVARD ANATOLE FRANCE - BP67 62210 AVION Tél : 0321676424 Fax : 0321674933	Langues et cultures Euro ATMF-TRHC-SVT-L-GRAPH-ES-ADM	Effectif : 573 élèves N° SIRET : 19620027300015 Bassin : 09111 - LENS HENIN LIEVIN District : 06203 - LENS	M. DEJ DOMINIQUE MME PERIGAUD VALERIE M. GAYANT DIDIER 0620109G M. BARIZ AHMED

LYCEES PUBLICS

N° ETAB. PATRONYME ADRESSE POSTALE - VILLE	ENSEIGNEMENT DISPENSE <i>Domaines de formation</i>	INFORMATIONS GENERALES	CHEF D'ETABLISSEMENT & ADJOINT CHEF DE TRAVAUX Agt COMPTABLE & Adj. GESTIONNAIRE
0622276M LPO JAN LAVEZZARI AVENUE DU PHARE - BP69 62602 BERCK CEDEX Tél : 0321092018 Fax : 0321094054	Langues et cultures Euro EPSCO SANSOC-ATMF-ALIM.-ST2S-TRHC-TGF-SVT-L-ES-ADM DCESF-PMED-ST5	Effectif : 1092 élèves <u>Présence d'internes</u> N° SIRET : 19622276400017 Bassin : 09114 - BOULOGNE MONTREUIL District : 06211 - MONTREUIL	MME LEMAIRE LAURENCE MME HU SOPHIE MME BOILLEAU ANGELIQUE M. DEJARDIN GAETAN 0622807P MME SKRZYPCZAK DANIELE
0620040G LGT LOUIS BLARINGHEM BOULEVARD VICTOR HUGO - BP812 62408 BETHUNE CEDEX Tél : 0321644860 Fax : 0321644861	Langues et cultures EuroSect. Binat. NATAT-BADMI-HANDB-EPSCO TRHC-SVT-L-GRAPH-ES STS	Effectif : 1421 élèves <u>Présence d'internes</u> N° SIRET : 19620040600011 Bassin : 09112 - BETHUNE BRUAY District : 06206 - BETHUNE	M. MOREN PATRICK MME HOCHART SYLVIE M. TRANNOY ERIC M. BAILLIEZ RICHARD 0620042J M. LOEUILLIEUX FRANCOIS
0620042J LGT ANDRE MALRAUX 314 RUE JULES MASSENET - BP90817 62401 BETHUNE CEDEX Tél : 0321646161 Fax : 0321646186	Langues et cultures Euro TSIG-TLPC-TISN-TIIE-TIEE-TIAC-SI-TRHC-TGF-SVT GRAPH-ES DCG-ST5	Effectif : 1071 élèves <u>Présence d'internes</u> N° SIRET : 19620042200018 Bassin : 09112 - BETHUNE BRUAY District : 06206 - BETHUNE	M. SCHEPERS ALAIN M. DELAGE JANE MME DUPONT & M. ROSE M. BAILLIEZ RICHARD 0620042J M. BAILLIEZ RICHARD
0623902E LPO LYC METIER MARGUERITE YOURCENAR 68 RUE ANTOINE DE SAINT-EXUPÉRY - BP35 62660 BEUVRY Tél : 0321645100 Fax : 0321645128	Langues et cultures Euro SANSOC-ST2S-RESTAU-CUIS.-CUI5 SVT-L-ES PMED-ST5	Effectif : 1182 élèves <u>Présence d'internes</u> N° SIRET : 19623902400017 Bassin : 09112 - BETHUNE BRUAY District : 06206 - BETHUNE	M. LEBRUN BERNARD M. LEFEBVRE BERTRAND MME DUHAMEL & MME HERSOY MME VERCHAIN KARINE 0623902E MME VERCHAIN KARINE
0620052V LPO LYC METIER EDOUARD BRANLY 2 RUE DE LA PORTE GAYOLE - BP779 62321 BOULOGNE SUR MER CEDEX Tél : 0321996800 Fax : 0321910012	Langues et cultures Euro BASKT ELNIQ-TLBT-TLPC-TISN-TIIE-TIEE-TIAC-SI-SVT-ES STS	Effectif : 1332 élèves <u>Présence d'internes</u> N° SIRET : 19620052100017 Bassin : 09114 - BOULOGNE MONTREUIL District : 06210 - BOULOGNE/MER	MME RIGOLLET CHRISTINE M. MADEJCZYK NORMAN M. LOONIS & MME RICHARD MME LEVENT-BRIENNE ANNE-SOPHIE 0620052V MME LEVENT-BRIENNE ANNE-SOPHIE
0622949U LGT LYC METIER MARIETTE 69 RUE DE BEAUREPAIRE - CS80759 62321 BOULOGNE SUR MER CEDEX Tél : 0321106666 Fax : 0321106690	Langues et cultures EuroSect. Intern.- CANOK-VOILE ST2S-TRHC-SVT-L-GRAPH-ES PMED-CPGE-ST5	Effectif : 1777 élèves <u>Présence d'internes</u> N° SIRET : 19622949600019 Bassin : 09114 - BOULOGNE MONTREUIL District : 06210 - BOULOGNE/MER	M. SAI PHILIPPE MME DUMONT-FOURMANOIR MARIE-LAURE M. FOUCHER MICHEL M. DERACHE MARC 0622949U M. DERACHE MARC

LYCEES PUBLICS

N° ETAB. PATRONYME ADRESSE POSTALE - VILLE	ENSEIGNEMENT DISPENSE <i>Domaines de formation</i>	INFORMATIONS GENERALES	CHEF D'ETABLISSEMENT & ADJOINT CHEF DE TRAVAUX Agt COMPTABLE & Adj. GESTIONNAIRE
0620056Z LPO LYC METIER CARNOT 1 RUE SADI CARNOT - BP50 62701 BRUAY LA BUISSIERE CEDEX Tél : 0321646500 Fax : 0321646503	Langues et cultures Euro JUDO COMMER-ST2S-TISN-TIIE-TIEE-TIAC-SI-TRHC-TGF SVT-L-GRAPH-ES-SANSOC-ADM PMED-STS	Effectif : 1750 élèves N° SIRET : 19620056200011 Bassin : 09112 - BETHUNE BRUAY District : 06207 - BRUAY-BUISSIERE	M. LOUCHARD PATRICK M. BRASSELEUR & M. ASSELIN-HAMON M. LOYER & MME VARINIAC MME TONNOIR LAETITIA 0620056Z MME TONNOIR LAETITIA
0620062F LGT LYC METIER PIERRE DE COUBERTIN 320 BOULEVARD DU 8 MAI - BP453 62225 CALAIS CEDEX Tél : 0321468800 Fax : 0321461223	Langues et cultures Euro PVOIL-ATHLE ST2S-TRHC-TGF-SVT-L-GRAPH-ES STS	Effectif : 1179 élèves N° SIRET : 19620062000017 Bassin : 09113 - AUDOMAROIS CALAISIS District : 06208 - CALAIS	M. LEGROUX SERGE M. COSYN STEPHANE M. GILLOT FREDERIC 0620062F M. GILLOT FREDERIC
0620063G LGT LYC METIER SOPHIE BERTHELOT 224 BOULEVARD GAMBETTA - BP209 62104 CALAIS CEDEX Tél : 0321197777 Fax : 0321197770	Langues et cultures Euro TRIAT-HPPEQ-BASKT TRHC-SVT-L-GRAPH-ES STS	Effectif : 1362 élèves N° SIRET : 19620063800019 Bassin : 09113 - AUDOMAROIS CALAISIS District : 06208 - CALAIS	M. HENON BERNARD MME DECOUDU SABINE MME CHAVALLE CHRISTELLE 0620063G MME CHAVALLE CHRISTELLE
0624141P LPO LYC METIER LEONARD DE VINCI RUE PASTEUR MARTIN LUTHER KING - CS10701 62228 CALAIS CEDEX Tél : 0321190721 Fax : 0321190722	Langues et cultures Euro EPSCO PROCCH-TLPC-TISN-TIIE-TIEE-TIAC-SI-SVT-L-ES STS	Effectif : 1258 élèves N° SIRET : 19624141800017 Bassin : 09113 - AUDOMAROIS CALAISIS District : 06208 - CALAIS	M. LAPOTRE LUDOVIC MME COTE ANNE-LISE M. DURIEZ & M. MARTIN M. PLOUVIER LAURENT 0624141P M. PLOUVIER LAURENT
0620070P LGT DIDEROT ESPLANADE ALFRED PEUGNET - BP80059 62211 CARVIN CEDEX Tél : 0321088340 Fax : 0321378341	Langues et cultures Euro TRHC-TGF-SVT-L-GRAPH-ES STS	Effectif : 725 élèves N° SIRET : 19620070300011 Bassin : 09111 - LENS HENIN LIEVIN District : 06204 - HENIN-BEAUMONT	M. MAAS FRANCK MME SELLIER AURELIE MME DUVAUCHEL MYLENE 0620070P MME DUVAUCHEL MYLENE
0620093P LGT LYC METIER FERNAND DARCHICOURT 211 RUE RENÉ CASSIN - BP20049 62251 HENIN BEAUMONT CEDEX Tél : 0321087430 Fax : 0321209272	Langues et cultures EuroSect. Binat. ESCAL-EPSCO ST2S-TRHC-TGF-SVT-L-GRAPH-ES PMED-STS	Effectif : 1746 élèves N° SIRET : 19620093500019 Bassin : 09111 - LENS HENIN LIEVIN District : 06204 - HENIN-BEAUMONT	M. HERSOY PHILIPPE M. DUMONT EMMANUEL-ARNAUD MME DEBUT SYLVIE M. LEDAINE THOMAS 0623328F M. DHAISNE DAVID

LYCEES PUBLICS

N° ETAB. PATRONYME ADRESSE POSTALE - VILLE	ENSEIGNEMENT DISPENSE <i>Domaines de formation</i>	INFORMATIONS GENERALES	CHEF D'ETABLISSEMENT & ADJOINT CHEF DE TRAVAUX Agt COMPTABLE & Adj. GESTIONNAIRE
0620095S LPO LYC METIER LOUIS PASTEUR 800 RUE LÉON BLUM - BP19 62251 HENIN BEAUMONT CEDEX Tél : 0321088600 Fax : 0321088601	Langues et cultures Euro TP-BATIM-ELTECH-TLPC-TISN-TIIE-TIEE-TIAC-SI-SVT ES-MEI-ELNIQ STS	Effectif : 1172 élèves <u>Présence d'internes</u> N° SIRET : 19620095000018 Bassin : 09111 - LENS HENIN LIEVIN District : 06204 - HENIN-BEAUMONT	M. CUVELIER FREDERIC MME QUEVA AURELIE M. HERTAULT & M. KROL M. LEDAINE THOMAS <i>0623328F</i> M. BRESSAN FREDERIC
0622807P LPO LYC METIER HOTELIER AVENUE DU CHÂTEAU - BP53 62520 LE TOUQUET PARIS PLAGE Tél : 0321050400 Fax : 0321059026	Langues et cultures Euro ALIM.-RESTAU-CUIS. STS	Effectif : 448 élèves <u>Présence d'internes</u> N° SIRET : 19622807600010 Bassin : 09114 - BOULOGNE MONTREUIL District : 06211 - MONTREUIL	M. CUVELIER THIERRY M. VASSEUR LIONEL MME DEBLONDE & M. PLEE M. DEJARDIN GAETAN <i>0622807P</i> M. DEJARDIN GAETAN
0620108F LGT CONDORCET 25 RUE ETIENNE DOLET - BP169 62303 LENS CEDEX Tél : 0321793544 Fax : 0321793563	Langues et cultures Euro AFOOT-FOOTB-EPSCO TRHC-SVT-L-GRAPH-ES STS	Effectif : 787 élèves <u>Présence d'internes</u> N° SIRET : 19620108100011 Bassin : 09111 - LENS HENIN LIEVIN District : 06203 - LENS	MME FRESICAL SANDRINE MME DOS-REIS MARIA MME FAUQUEMBERT PASCALE <i>0620108F</i> MME FAUQUEMBERT PASCALE
0620109G LGT AUGUSTE BEHAL 6 RUE PAUL ELUARD 62300 LENS Tél : 0321142114 Fax : 0321434119	Langues et cultures Euro STD2A-ST2S-TIIE-TIEE-TIAC-SI-TGF-SVT-L-GRAPH-ES PMED-STS	Effectif : 998 élèves N° SIRET : 19620109900013 Bassin : 09111 - LENS HENIN LIEVIN District : 06203 - LENS	MME MILLUY-MOUSSA ODILE M. BLANCHARD JEAN-MARC M. DELONNELLE & MME BLACK M. GAYANT DIDIER <i>0620109G</i> M. GAYANT DIDIER
0620113L LGT LYC METIER HENRI DARRAS CHEMIN DES MANUFACTURES - BP134 62803 LIEVIN CEDEX Tél : 0321726565 Fax : 0321726566	Langues et cultures Euro TRIAT-FOOTF-ATHLE-BASKT-FUTSA-EPSCO TLBT-TISN-TIIE-TIEE-SI-TRHC-TGF-SVT-L-GRAPH-ES STS	Effectif : 1387 élèves <u>Présence d'internes</u> N° SIRET : 19620113100014 Bassin : 09111 - LENS HENIN LIEVIN District : 06205 - LIEVIN	M. GODEFFROY JEAN-MARC M. DAUPTAIN JULIEN M. LESNIK ALAIN MME ROUSSEL AGNES <i>0623377J</i> M. NIEULAT DAMIEN
0620120U LGT ANATOLE FRANCE 64 BOULEVARD DE PARIS - BP49 62193 LILLERS CEDEX Tél : 0321546990 Fax : 0321546998	Langues et cultures Euro TRHC-TGF-SVT-L-GRAPH-ES PMED-STS	Effectif : 790 élèves N° SIRET : 19620120600014 Bassin : 09112 - BETHUNE BRUAY District : 06206 - BETHUNE	M. GROUSSELLE PASCAL M. RACZYNSKI CHRISTOPHE MME VERBEKE EMMANUELLE <i>0620120U</i> MME VERBEKE EMMANUELLE

LYCEES PUBLICS

N° ETAB. PATRONYME ADRESSE POSTALE - VILLE	ENSEIGNEMENT DISPENSE <i>Domaines de formation</i>	INFORMATIONS GENERALES	CHEF D'ETABLISSEMENT & ADJOINT CHEF DE TRAVAUX <i>Agt COMPTABLE & Adj. GESTIONNAIRE</i>
0622803K LGT BLAISE PASCAL 1 RUE BLAISE PASCAL - BP70049 62967 LONGUENESSE CEDEX Tél : 0321982866 Fax : 0321389025	Langues et cultures Euro HPPEQ-RUGBY-EPSCO TLBT-ST2S-TLPC-TISN-TIIE-TIEE-TIAC-SI-SVT PMED-ST5	Effectif : 1324 élèves <u>Présence d'internes</u> N° SIRET : 19622803500016 Bassin : 09113 - AUDOMAROIS CALAISIS District : 06209 - SAINT OMER	M. NOTOT PHILIPPE M. WIDHEN ALAIN MME DARQUES & M. MARSEILLE MME LEROY CHRISTELE 0622803K MME LEROY CHRISTELE
0620140R LPO EUGENE WOILLEZ 1 RUE PORTE BECQUERELLE 62170 MONTREUIL Tél : 0321067979 Fax : 0321067975	Langues et cultures Euro FOOTB COMMER-SI-TGF-SVT-L-GRAPH-ES STS	Effectif : 1318 élèves <u>Présence d'internes</u> N° SIRET : 19622240000018 Bassin : 09114 - BOULOGNE MONTREUIL District : 06211 - MONTREUIL	M. LAHOUSTE PATRICK MME COUSTET ISABELLE M. CATTEAU OLIVIER 0620140R M. CATTEAU OLIVIER
0624440P LPO LYC METIER D'ARTOIS RUE JULES MOUSSERON - BP90035 62290 NOEUX LES MINES Tél : 0321616321 Fax : 0321616329	Langues et cultures Euro ELTECH-ROCSM-SI-TRHC-TGF-SVT-L-GRAPH-ES-MEI COMMER-ADM-ELNIQ STS	Effectif : 1218 élèves N° SIRET : 20003846100014 Bassin : 09112 - BETHUNE BRUAY District : 06206 - BETHUNE	M. PREVOST ALAIN MME PEGARD MARTINE M. DULONGCOURTY & MME BRZOSKIEWICZ MME VERCHAIN KARINE 0623902E MME SENAFFE ELODIE
0624109E LPO LYC METIER GIRAUX SANNIER RUE GIRAUX SANNIER - BP946 62280 ST MARTIN BOULOGNE Tél : 0321308585 Fax : 0321308586	Langues et cultures Euro FOOTB MENUIS-BOIS-TGF-SVT-ES-MEI-ADM DCG-ST5	Effectif : 1184 élèves <u>Présence d'internes</u> N° SIRET : 19623891900019 Bassin : 09114 - BOULOGNE MONTREUIL District : 06210 - BOULOGNE/MER	M. PIWINSKI JEAN-MARC MME GAVOIS LISIANE M. MALFOY & MME POULAIN M. LEROY FABRICE 0624109E M. LEROY FABRICE
0620161N LGT LYC METIER ALEXANDRE RIBOT 42 RUE GAMBETTA - BP70340 62505 ST OMER CEDEX Tél : 0321883060 Fax : 0321883077	Langues et cultures Euro TRHC-TGF-SVT-L-GRAPH-ES STS	Effectif : 1448 élèves <u>Présence d'internes</u> N° SIRET : 19620161000017 Bassin : 09113 - AUDOMAROIS CALAISIS District : 06209 - SAINT OMER	M. FERARE HUBERT MME COCHET HELENE M. GOZE STEPHANE M. PASSEPONT JEAN-CLAUDE 0620161N M. PASSEPONT JEAN-CLAUDE
0620166U LGT ALBERT CHATELET 15 RUE CASSIN - BP70050 62165 ST POL SUR TERNOISE CEDEX Tél : 0321035900 Fax : 0321035902	Langues et cultures Euro TISN-TIIE-SI-TRHC-TGF-SVT-L-GRAPH-ES STS	Effectif : 1141 élèves <u>Présence d'internes</u> N° SIRET : 19620166900013 Bassin : 09110 - ARTOIS TERNOIS District : 06202 - ST-POL/TERNOISE	M. DAMIENS EMMANUEL MME LEGAY VALERIE M. GAVOIS MAXIME 0620166U M. GAVOIS MAXIME

LYCEES PUBLICS

N° ETAB. PATRONYME ADRESSE POSTALE - VILLE	ENSEIGNEMENT DISPENSE Domaines de formation	INFORMATIONS GENERALES	CHEF D'ETABLISSEMENT & ADJOINT CHEF DE TRAVAUX Agt COMPTABLE & Adj. GESTIONNAIRE
0623915U LGT VOLTAIRE 9 PLACE BERTIN LEDOUX 62410 WINGLES Tél : 0321773434 Fax : 0321773400	Langues et cultures Euro TRHC-TGF-SVT-L-GRAPH-ES STS	Effectif : 1225 élèves N° SIRET : 19623915600017 Bassin : 09111 - LENS HENIN LIEVIN District : 06203 - LENS	MME BLANCHARD M. MORELLO MICHEL M. THOREL ERIC <i>0623915U</i> M. THOREL ERIC

